

# CAU/BR

[www.caubr.org.br](http://www.caubr.org.br)

Prof. Mirna Cortopassi Lobo  
Diretora Geral CAU/BR

# CAU/BR

[www.caubr.org.br](http://www.caubr.org.br)

## LEI 12.378

§ 1º O CAU/BR e os CAUs têm como função orientar, disciplinar e fiscalizar o exercício da profissão de arquitetura e urbanismo, zelar pela fiel observância dos princípios de ética e disciplina da classe em todo o território nacional, bem como pugnar pelo aperfeiçoamento do exercício da arquitetura e urbanismo.

# CAU/BR

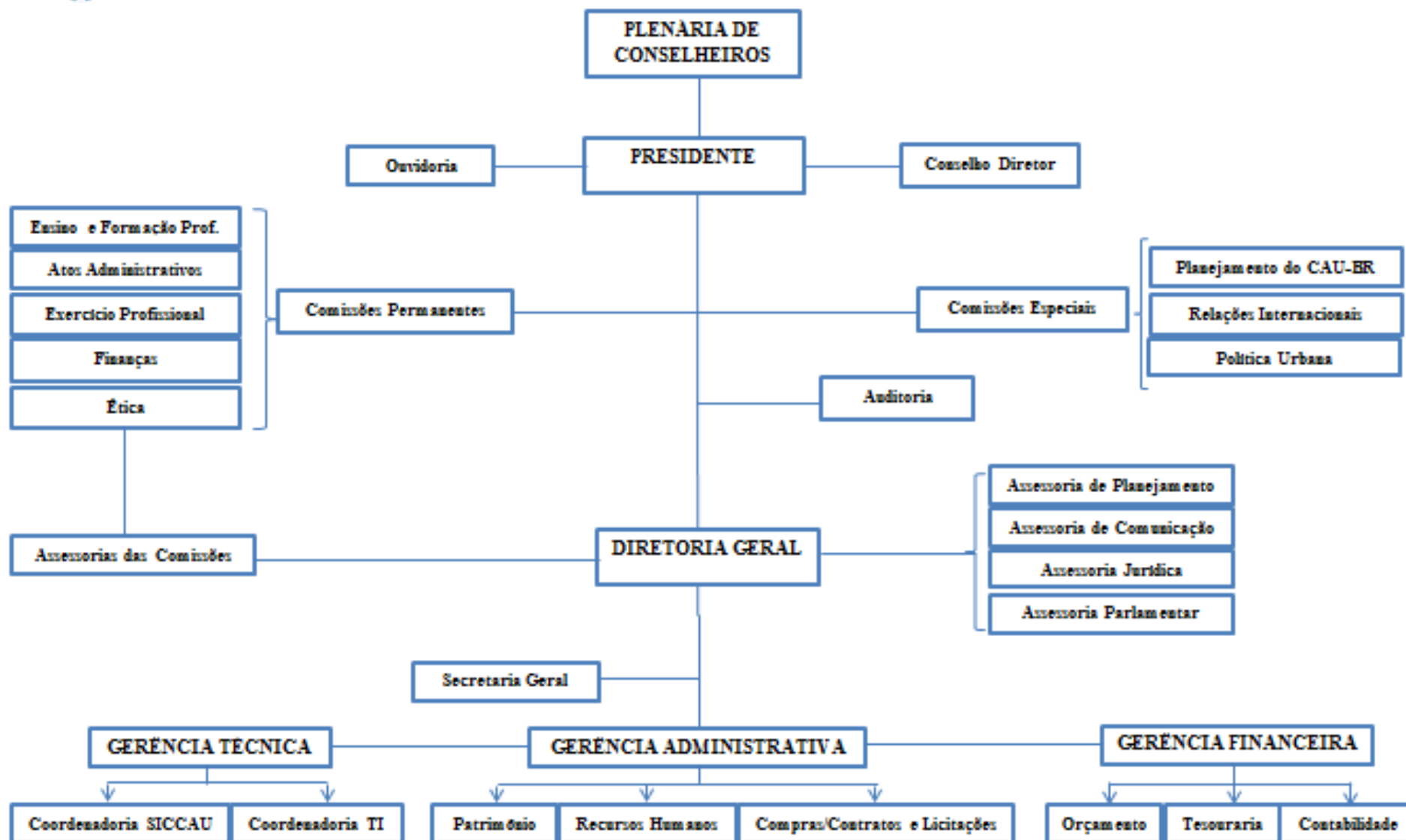

## RESOLUÇÕES PUBLICADAS PELO CONSELHO DE ARQUITETURA E URBANISMO DO BRASIL

1. Regimento Geral Provisório
2. Fornecimento passagens e diárias
3. Reajuste valores anuidades
4. Cobrança anuidades
5. Criação do SICCAU
6. Validação documentos CREA
7. Propostas orçamentarias
8. Dia Nacional Arquiteto
9. RRTs
10. Engenharia de Segurança do Trabalho
11. Prorrogação prazos anuidades
12. Numeração Registros Profissionais
13. Numeração de registro de pessoas jurídicas
14. Carteira Profissional
15. Registro de pessoas jurídicas
16. Dispensa de penalidades votação
17. RRTs
18. Registros definitivos e temporários de profissionais
19. Pagamentos de anuidades sem acréscimo
20. Prorroga prazo documentos CREAs
21. Atividades profissionais
22. Fiscalização
23. Concessão de Patrocínios
24. Certidões de acervo técnico
25. Processos éticos e denúncias
26. Registro de arquitetos brasileiros ou estrangeiros formados no exterior

# Serviços

SICCAU Corporativo

Ambiente Arquiteto

Memória Virtual

Portal

Protocolo

Denúncias

Arquiteto

Certificação Digital

Técnico Gestor

Video conferência Audio conferência

Sociedade / Público

# CAU/BR

# Gestão da Informação

Sistema de Inteligência Geográfica

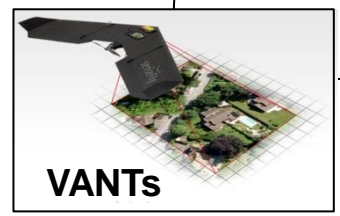
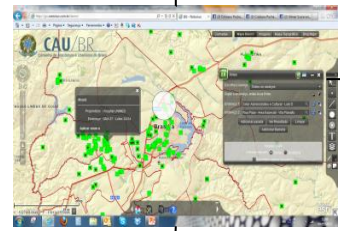

VANTs

GED

Sistemas Gerenciais

Orçamento  
Contabilidade  
Compras  
Passagens  
Almoxarifado

# Operação

Cooperação Técnica

Fiscalização

Passivo Documental

Atividade Meio

## **SICCAU CORPORATIVO- PREMISSAS CONCEITUAIS**

- 1. Sistema unificado, centralizado, sem ser centralizador, aberto, permitindo progressivamente incorporar novas funções e novos serviços aos profissionais;**
- 2. Baseado nas mais altas tecnologias como a computação em nuvem, geoprocessamento, VANTs, RFID;**
- 3. Estrutura de TI centralizada, alivia os CAUs estaduais, com estrutura bem enxuta, promovendo a sustentabilidade e garantindo a mesma qualidade para todos;**
- 4. Agenda de Sustentabilidade: serviços padro, arquitetura da informação uniformizada, implantação da ISO 14.001 – Sustentabilidade;**
- 5. ERPs ( Sistemas gerenciais) dos CAUs Estaduais, permitindo unificar a prestação de contas ao TCU sem maiores estresses;**
- 6. Elimina o papel**

# Portal

- **Acesso Público implantado**
- **Parceria para atendimento a Lei de Acesso a Informação e outros serviços ao cidadão**
- **Newsletter implantada**
- **Nova paginação**

# News Letter

**CAU**/informa

**#21**

22 junho 2012

## Ações do CAU/BR

### Conselho Verde

O CAU incorpora, como princípio, a sustentabilidade à sua agenda institucional. Adota a virtualização dos processos, através de certificação digital, eliminando o papel, e a prestação de serviços aos arquitetos e urbanistas de forma eletrônica, via SICCAU – Sistema de Informação e Comunicação do CAU. Na organização, pratica a gestão ambiental, baseada nas normas da ISO 14.001, reconhecida mundialmente como um meio de controlar custos, reduzir riscos e melhorar o desempenho.

### Programa Estrutura

O Conselho de Arquitetura e Urbanismo do Brasil (CAU/BR) lançou o Programa Estrutura, para dar melhores condições de implantação aos Conselhos de Arquitetura e Urbanismo dos Estados e do Distrito Federal (CAU/UF). As ações do Programa incluem seminários, treinamentos e uma força tarefa lançada para ampliar o atendimento aos arquitetos e urbanistas, diminuindo as filas e resolvendo as pendências.

[Leia mais \[+\]](#)

## Palavra do Presidente

### Os 180 dias do CAU

Completamos 6 meses desde a fundação do CAU. Os primeiros dias foram difíceis, especialmente pelas circunstâncias que nos foram impostas pela falta de um período de transição e pela baixa confiabilidade constatada em muitos dos cadastros recebidos do antigo conselho, como CPFs errados e datas de registro incompatíveis...

[Leia mais \[+\]](#)

Sede do SEBRAE Nacional, Brasília/DF

Projeto dos arquitetos Alvaro Puntoni, Luciano Margotto, João Sodré e Jonathan Davies. Concurso público de arquitetura, 2008. Foto de Nelson Kon.

## CAU/BR na Rio+20

O CAU/BR participará de duas mesas na Rio+20, no contexto da Cúpula dos Povos, nos dias 15 e 21 de junho, e terá como princípio norteador o lema "por justiça socioambiental nas cidades e pela sustentabilidade das estruturas urbanas". [Leia mais](#).

## CAU/BR assina Pacto do Desenvolvimento Sustentável

CAU/BR assinou com o Ministério do Meio Ambiente Carta de Adesão ao Pacto do Desenvolvimento Sustentável, documento de comprometimento com medidas de aplicação de

## SERVIÇOS ONLINE

Acesse aqui o Sistema de Informação e Comunicação do CAU – SICCAU, com os serviços que podem ser solicitados *online* pelos profissionais e empresas de arquitetura e urbanismo.

[ACESSE AQUI](#)

## DÚVIDAS

Para atender às dúvidas dos profissionais e empresas, que em sua maioria são parecidas, o CAU/BR disponibiliza uma página com respostas às perguntas mais frequentes. Esta página foi criada para agilizar o atendimento, então antes de ligar ou enviar um e-mail, veja se sua dúvida já foi esclarecida.

[ACESSE AQUI](#)

## SICCAU CORPORATIVO- SERVIÇOS ON LINE

Para solicitar a senha clique na opção "**Esqueceu sua senha ou Solicitar senha?**", confirme seus dados e a mesma será enviada para o email informado pelo profissional.

### Anuidade 2012.

[Clique aqui e saiba mais.](#)

Baixe o Manual de Serviços Online do CAU. Empresa e Profissionais. **Clique na Imagem ao Lado**

Versão 1.0

Outras dúvidas ligue para:

**0800 88 30113**

ou envie mensagem para os e-mails abaixo, de acordo com o assunto de interesse.

**[Clique aqui e acesse a lista de contatos.](#)**

Atendimento de Segunda a Sexta, das 09:00 às 19:00 horas.

SERVIÇO PÚBLICO FEDERAL  
CONSELHO DE ARQUITETURA E URBANISMO  
DO BRASIL

Profissional  Empresa

Seu CPF:

\* Campo Obrigatório

Sua senha:

**Entrar**

**Corrigir**

[Esqueceu sua senha ou Solicitar senha?](#)

[Cadastrar Denúncia](#)

[Pesquisar Denúncia](#)

[Verificar Autenticidade de Certidões](#)

[Verificar Autenticidade de RRT](#)

[Solicitar Registro Emergencial Profissional](#)

[Solicitar Registro de Empresa](#)

# Ambiente do Arquiteto: nova paginação

**SICCAU** Sistema de Informação e Comunicação do CAU  
ÁREA PÚBLICA

**Acesso Rápido**

- + Solicitar Registro Profissional
- + Solicitar Registro de Empresa
- + Verificar Autenticidade de Certidão
- + Verificar Autenticidade de RRT
- + Cadastrar Denúncia
- + Pesquisar Denúncia
- + Buscar Profissional/Empresa
- + Notícias

**Dúvidas**

Central de Atendimento:  
0800 00 30113  
de Segunda a Sexta,  
das 09:00 às 18:00 horas

Para outras dúvidas acesse a lista de contatos de atendimento de cada estado.

[Saiba mais >](#)

**Destques**

**Entenda seu novo portal**  
Vivamusque neque portitor. In hac habitasse platea dictumst conubitur semper tristique Amet enim ipsum tristique. Proin solenique suscipit turpis.  
[Saiba mais >](#)

**Anuidade 2012**  
In hendrerit eros ut neque dictum pulvinaridiet et pellentesque sed, euismod sed dam mattis imperdeltvenus gravida nunc sed ipsum venus gravida.  
[Saiba mais >](#)

**Manual SICCAU**  
Conubitur semper tristique maulla, vel auctor magna consequat ut. Morbi pharetra tamen vel nulla luctus faucibus. Donec sapien purus, porta sed sagitta.  
[Saiba mais >](#)

**Videos**  
Morbi pharetra tamen vel nulla luctus faucibus. Donec sapien purus, porta sed sagitta maulla, vel auctor magna consequat ut. tempus vitae lectus.  
[Saiba mais >](#)

**LOGIN**

Profissional  Empresa

Seu CPF

Senha

Validação

Remo Imagem de Validação

Região de caracteres

[Desenvolva sua conta de usuário aqui!](#)

Serviço Público Federal  
Copyright © 2012 - todos os direitos reservados.

**SOLICITE SUA SENHA**  
Para solicitar a senha clique na opção "Esqueceu sua senha ou solicitar senha?", confirme seus dados e a mesma será enviada para o email informado pelo profissional.

Conselho de Arquitetura e Urbanismo - Serviço Público Federal | Copyright © 2012 - todos os direitos reservados. Mapa do Site

# Ambiente do Arquiteto: informações

## SICCAU

Sistema de Informação e Comunicação do CAU

ÁREA PÚBLICA

---

### Acesso Rápido

- + Solicitar Registro Profissional
- + Solicitar Registro de Empresa
- + Verificar Autenticidade de Cartões
- + Verificar Autenticidade de RRT
- + Cadastrar Denúncia
- + Pesquisar Denúncia
- + Buscar Profissional/Empresa
- + Notícias

#### Dúvidas

Central de Atendimento:

0800 88 30113  
de segunda a sexta,  
das 08:00 às 18:00 horas.

Para outras dúvidas acesse a  
lista de contatos de atendimento  
de cada estado.

Saber mais (+)

### Solicitar Registro Profissional

#### Informações

Documentos pessoais (capacidade civil) em arquivos digitais:

1. Cartão de Identidade (RG) frente e verso;
2. Cartão do CPF frente e verso (disponizado se o número constar no RG);
3. Cópia da Portaria de reconhecimento do curso e posteriores portarias de reconhecimento emitidas pelo Ministério da Educação ou secretarias Estaduais de Educação. (Fundamentação legal: Lei Federal 12.376/10, artigo 6);
4. Comprovante de quitação com o Serviço Militar;
5. Comprovante de residência (água, luz ou telefone);
6. Documento que comprove o caráter emergencial (nomeação para emprego, edital para participação em concurso e etc.)

Documentos escolares:

1. Histórico escolar do 3º grau;
2. Diploma ou certificado de conclusão do curso de Graduação em Arquitetura e Urbanismo (Cita 1);
3. Cópia da Portaria de reconhecimento do curso emitida pelo Ministério da Educação ou documento equivalente.

Observação:

- a) O Diploma de conclusão do curso de Arquitetura e Urbanismo torna o registro definitivo.
- b) O Certificado de conclusão do curso de Arquitetura e Urbanismo torna o registro provisório.

#### DADOS PESSOAIS

\* Nome:

\* CPF:

\* Sexo:  Masculino  Feminino

Nome do pai:

\* Data de Nascimento:  

Nacionalidade:  Seleciona 

Naturalidade:

UF Naturalidade:  Seleciona 

\* Data de Expedição:

\* Nome do pai:

\* Nome do pai:

Limpar  Fechar

Junho 2012

D	S	T	Q	Q	S	S
					1	2
3	4	5	6	7	8	9
10	11	12	13	14	15	16
17	18	19	20	21	22	23
24	25	26	27	28	29	30

# Ambiente do Arquiteto: mapa do portal

# Ambiente do Arquiteto: serviços

**NOVOS REGISTROS**

**Consultas e Edição**

- + Anúncios
- + RRTs
- + Protocolos
- + Contratantes
- + Eventos
- + Notificações / Autos Ativos
- + Certidões
- + Responsabilidade Técnica
- + Sociedade em Empresa
- + Guias
- + Títulos
- + Gráficos e Estatísticas
- + Notícias

**Dúvidas**

Central de Atendimento:  
0800 00 30113  
de Segunda a Sexta,  
das 08:00 às 18:00 horas.

Para outras dúvidas consulte a  
lista de contatos de atendimento  
de cada estado.

Saber mais (+)

**ÁREA RESTRITA**

Contratantes RRT Certidões Protocolo Instruções de Preenchimento

Cadastrar contratante pessoa física  
Cadastrar contratante pessoa jurídica **Jurídica**

**DADOS PESSOAIS**

\* CNPJ:

\* Nome Fantasia:

\* Razão Social:

\* Tipo de Contratante: Seleciona  ⓘ

Email:

Homepage:

Observação:  ⓘ

**ENDEREÇO**

\* CEP:  ⓘ

\* Tipo Logradouro:

Logradouro:

\* Número:

Complemento:

\* Bairro:

\* Cidade:

\* UF: Seleciona  ⓘ

Telefone:

Conselho de Arquitetura e Urbanismo - Serviço Público Federal | Copyright ©2010 - Todos os direitos reservados. Mapa do Site

## ESPAÇO ARQUITETO

- ✓ Preenchimento de RRTs *on line*;
- ✓ Gerenciamento de contratantes;
- ✓ Solicitação de certidões;
- ✓ Pesquisa de protocolos;
- ✓ Currículo profissional registrado às obras;
- ✓ Cadastro de denúncia;
- ✓ Emissão de Certidões;
- ✓ Emissão de Registros de novos profissionais;
- ✓ Consulta a boletos bancários;
- ✓ Certificação digital dos profissionais ;
- ✓ Outros que se fizerem necessários.

## ESPAÇO ARQUITETO

- ✓ Consulta a responsabilidades técnicas;
- ✓ Consulta a certidões;
- ✓ Consulta a eventos / Histórico profissional;
- ✓ Consulta de documentos de fiscalização;
- ✓ Consulta a participação em sociedades;
- ✓ Consulta a títulos profissionais;
- ✓ Plenária virtual;
- ✓ Registro e Cadastro;
- ✓ Gráficos e estatísticas;
- ✓ Alteração de dados pessoais;
- ✓ Alteração de senha pessoal

## ESPAÇO ARQUITETO

- ✓ Documentos personalizáveis;
- ✓ Gerenciamento de Instituições de ensino;
- ✓ Controle de atribuições profissionais;
- ✓ Controle de veículos;
- ✓ Gráficos e Estatísticas integradas ao geoprocessamento;
- ✓ Denúncias;
- ✓ Fiscalização;
- ✓ **Colegiado Conselho virtual;**
- ✓ Participação na origem;
- ✓ Protocolo;
- ✓ Registro de Responsabilidade Técnica;
- ✓ Certidões;
- ✓ Controle da dívida ativa.

## **SICCAU Profissionais - Serviços Disponibilizados**

- ✓ **Certidão de Acervo Técnico**
  - ✓ **Com Atestado**
  - ✓ **Sem Atestado**
- ✓ **Certidão de Registro e Quitação**
  - ✓ **Pessoa Física**
  - ✓ **Pessoa Jurídica**
- ✓ **Cadastro de Contratante**
  - ✓ **Pessoa Física**
  - ✓ **Pessoa Jurídica**
- ✓ **RRT de Obra/Serviço**
- ✓ **RRT para Cadastro**
- ✓ **RRT Múltiplo**
- ✓ **RRT de Cargo/Função**
- ✓ **Alteração/Complementação de Dados Pessoais**
- ✓ **Alteração de Senha**
- ✓ **Pagamento de Anuidade**
- ✓ **Registro de Pessoas Físicas**
- ✓ **Registro de Arquitetos e Urbanistas/ Engenharia do Trabalho**
- ✓ **Registro de Pessoas Jurídicas**
- ✓ **Número de Registro Profissional**
- ✓ **Denúncias**
- ✓ **Carteira Profissional /Fiscalização/CAT**

## Memória/Arquivo da arquitetura e dos documentos CAU/BR

- Cadastro de projetos arquitetônicos
- Preservação da memória do CAU/BR
- Disponibilização dos documentos para pesquisa através de Internet ou Intranet
- Elaboração de relatórios e estatísticas diversos
- Construção de catálogos em pdf ou virtuais

**Proposta**

- Acesso às mídias armazenadas em datacenter
- Definição de planilha para cadastramento
- Criação de campos, tabelas e padrões descritivos
- Catalogação dos projetos
- Consulta aos projetos catalogados através de interface web
- Campos de texto, tabela, check box, memorando, data etc.

## Etapas do projeto

# Memória/Arquivo da arquitetura e dos documentos CAU/BR

- Definição dos metadados
- Vincular registros com imagens, arquivos e links

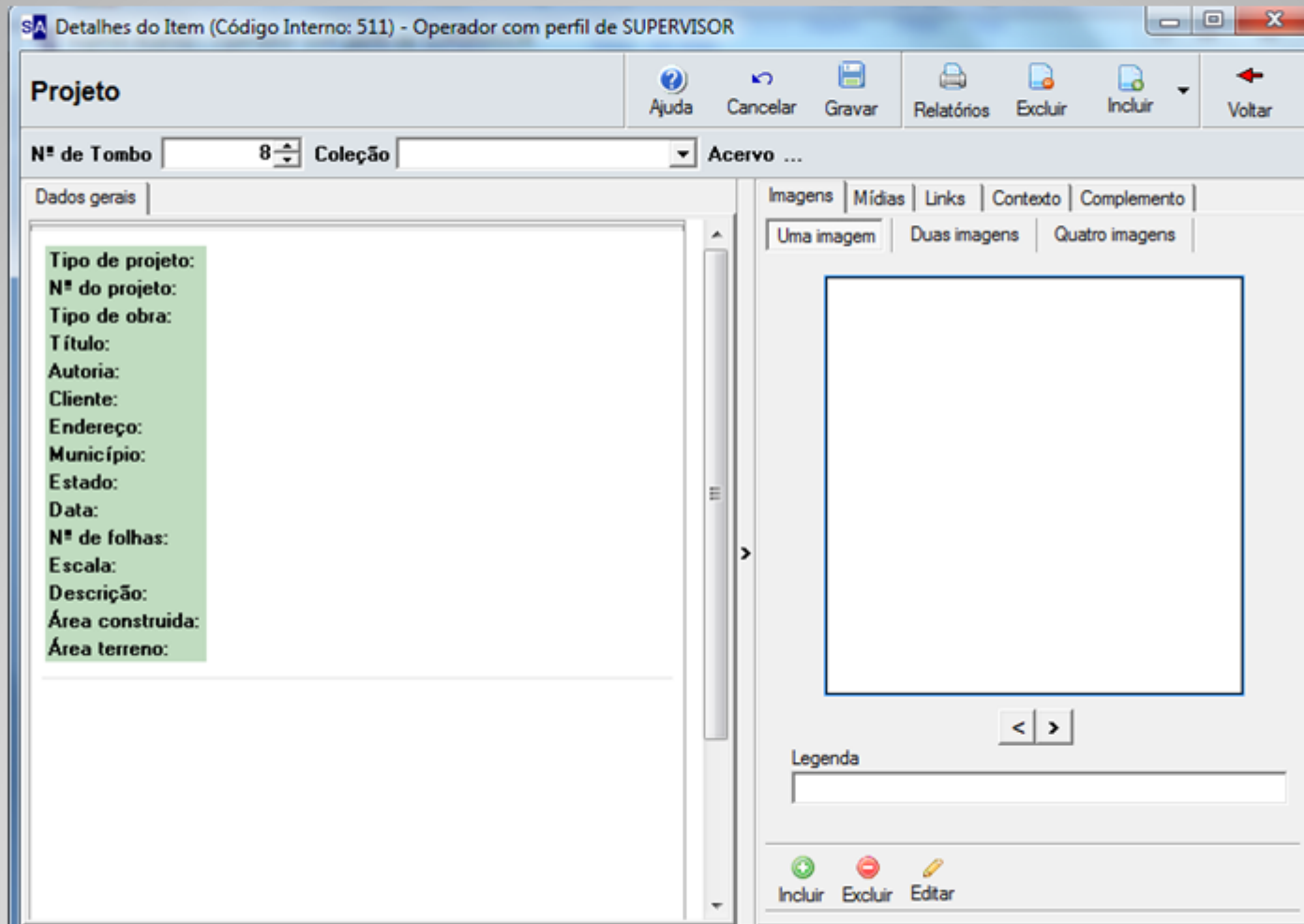

## Elaboração de planilha

# Memória/Arquivo da arquitetura e dos documentos CAU/BR

Projeto

Nº de Tombo 3 Coleção Acervo ...

Dados gerais

<b>Tipo de projeto:</b>	1. Estudo preliminar
<b>Nº do projeto:</b>	
<b>Tipo de obra:</b>	1. Residencial
<b>Título:</b>	Casa Copabeiras: planta baixa, segundo pavimento
<b>Autoria:</b>	1. Cia de Arquitetura / 2. Mariana Miranda
<b>Cliente:</b>	José da Silva
<b>Endereço:</b>	Jardins Rona, 281
<b>Município:</b>	1. Goiânia
<b>Estado:</b>	GO
<b>Data:</b>	01/11/2008
<b>Nº de folhas:</b>	01
<b>Escala:</b>	1:50
<b>Descrição:</b>	
<b>Área construída:</b>	30,64 m2
<b>Área terreno:</b>	134,52 m2

Imagens | Mídias | Links | Contexto | Complemento

Uma imagem | Duas imagens | Quatro imagens

Legenda

estudo-preliminar

Imagem Preferencial

Incluir Excluir Editar

Definição dos campos de acordo com a necessidade descritiva

## Exemplo de cadastro

# Memória/Arquivo da arquitetura e dos documentos CAU/BR

logotipo

SophiA Acervo

SOPHIAACERVO

 Nova Pesquisa  
 Resumo da Pesquisa

:: Resultado da Pesquisa

1 -  Clique aqui para ver os detalhes do Item  Imagem preferencial

Objeto	Projeto
Título	Residencia Solar dos Soares
Data	01/06/2010
Descrição	Os clientes queriam Ambientes integrados paisagismo foram o

2 -  Clique aqui para ver os detalhes do

Objeto	Projeto
Título	Projeto Espaço Edu
Data	Abr/2006

Desenvolvido por Prima

## Visualização de projetos

# Memória/Arquivo da arquitetura e dos documentos CAU/BR

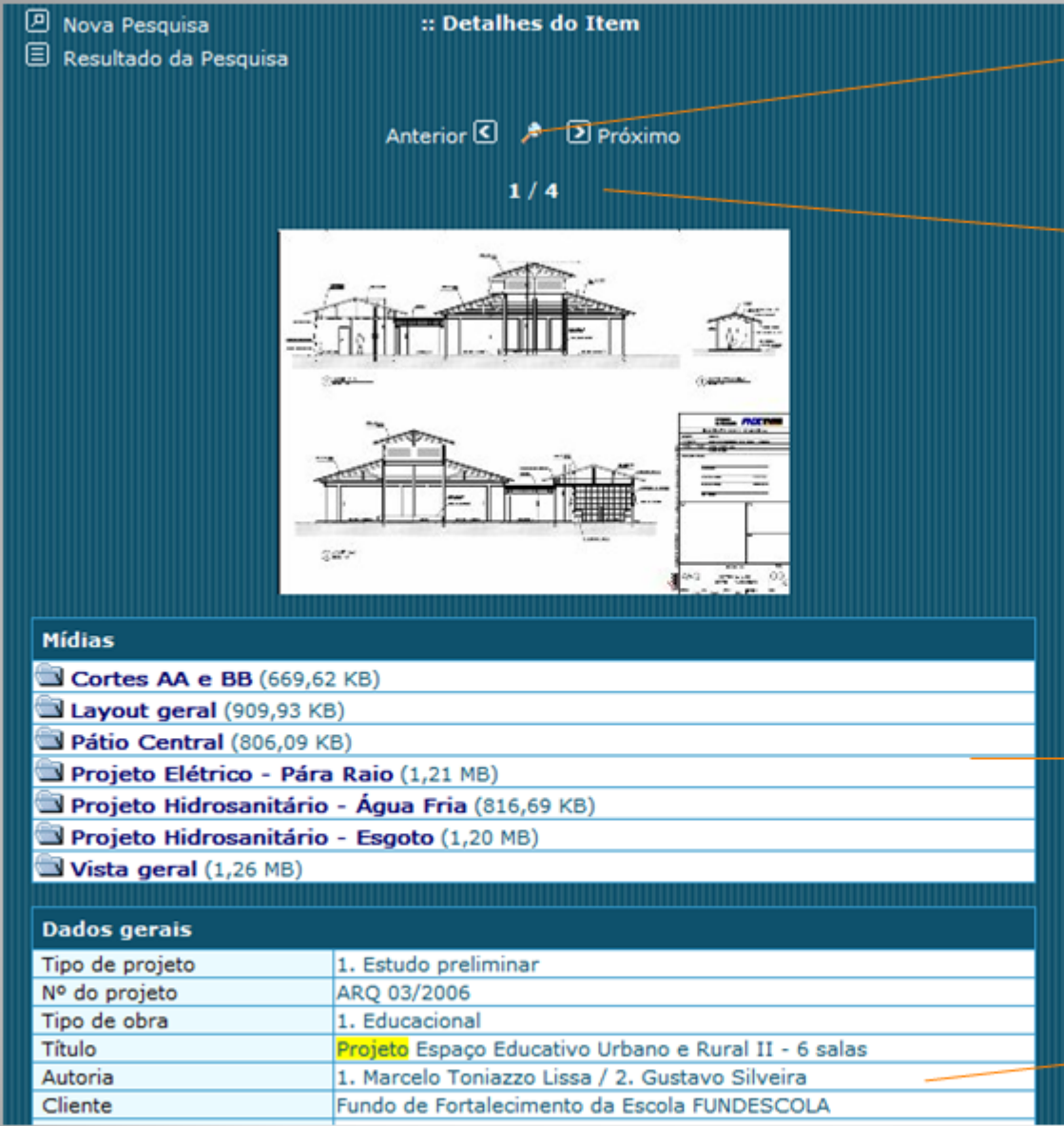

Zoom nas imagens de alta resolução

Visualizar imagens relacionadas, com navegação

Arquivos (PDF, Corel, etc) relacionados aos registros

Campos definidos para visualização

Mídias	
	Cortes AA e BB (669,62 KB)
	Layout geral (909,93 KB)
	Pátio Central (806,09 KB)
	Projeto Elétrico - Pára Raio (1,21 MB)
	Projeto Hidrosanitário - Água Fria (816,69 KB)
	Projeto Hidrosanitário - Esgoto (1,20 MB)
	Vista geral (1,26 MB)

Dados gerais	
Tipo de projeto	1. Estudo preliminar
Nº do projeto	ARQ 03/2006
Tipo de obra	1. Educacional
Título	Projeto Espaço Educativo Urbano e Rural II - 6 salas
Autoria	1. Marcelo Toniazza Lissa / 2. Gustavo Silveira
Cliente	Fundo de Fortalecimento da Escola FUNDESCOLA

## Detalhes do item

# Memória/Arquivo da arquitetura e dos documentos CAU/BR

Data /											
Cód. do Item	Tombo	Imagem Preferencial	Objeto	Título	Autor	Diretor	Elenco	Categoria	Gênero	Colaborador OLD	Comer
- Data : 01/06/2010											
508	5		Projeto	Residência Solar dos Soares							
- Data : 01/11/2008											
506	3		Projeto	Casa Copalberas: planta baixa, segundo pavimento							
507	4		Projeto	Residência Claris							
- Data : Abr/2006											
509	6		Projeto	Projeto Espaço Educativo Urbano e Rural II - 6 salas							

Imagem  
de  
referência

## Visualização de resultados

# ARQUITETOS POR MUNICÍPIO - SÃO PAULO

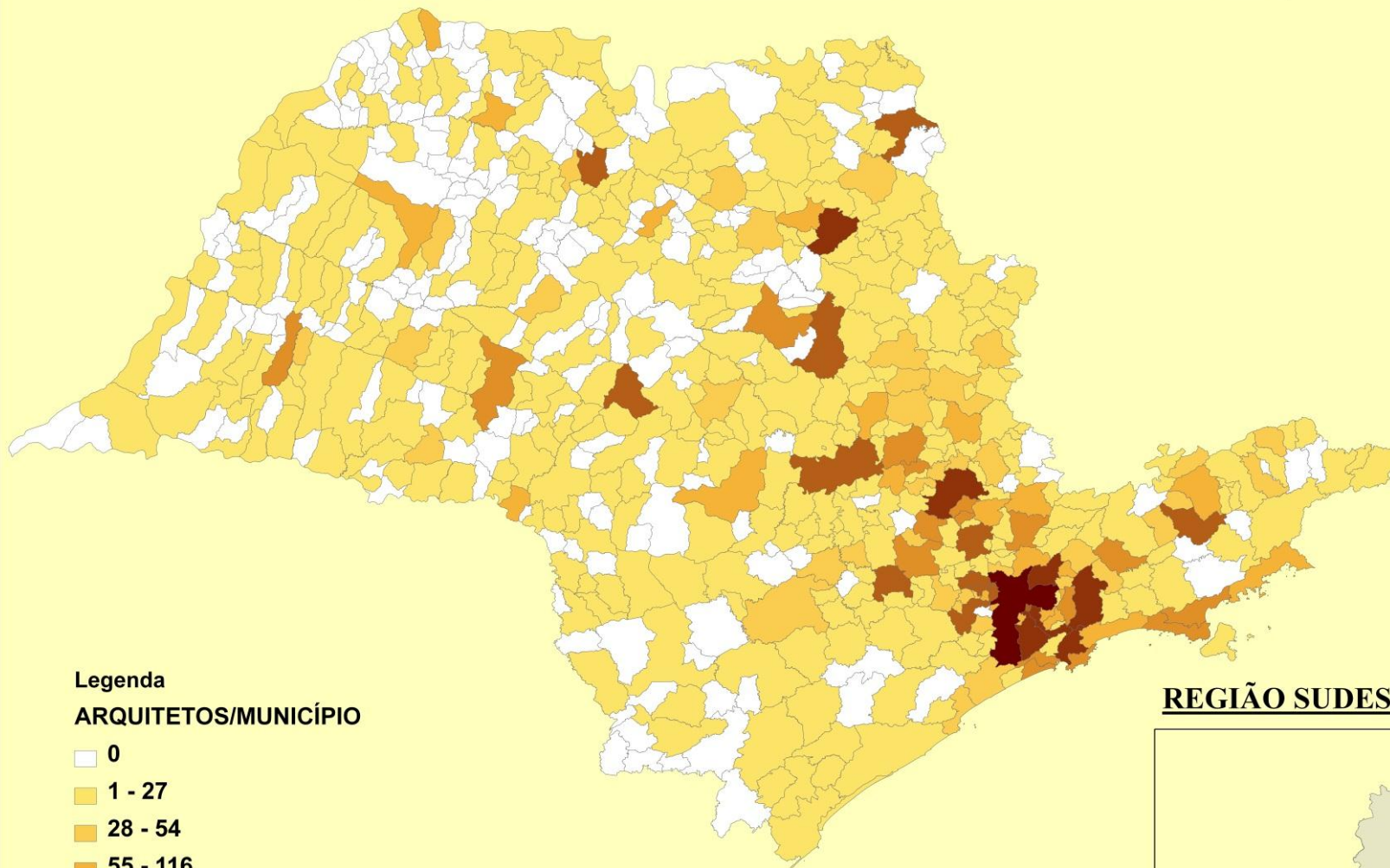
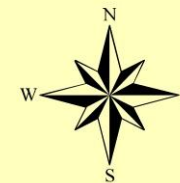

## Legenda

### ARQUITETOS/MUNICÍPIO

- 0
- 1 - 27
- 28 - 54
- 55 - 116
- 117 - 222
- 223 - 415
- 416 - 1495
- 19590

## REGIÃO SUDESTE

TOTAL DE MUNICÍPIOS: 645  
MUNICÍPIOS COM ARQUITETOS: 432  
MUNICÍPIOS SEM ARQUITETOS: 213

TOTAL DE ARQUITETOS - 38002

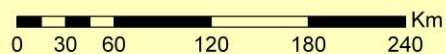

## ARQUITETOS POR MUNICÍPIO - SÃO PAULO

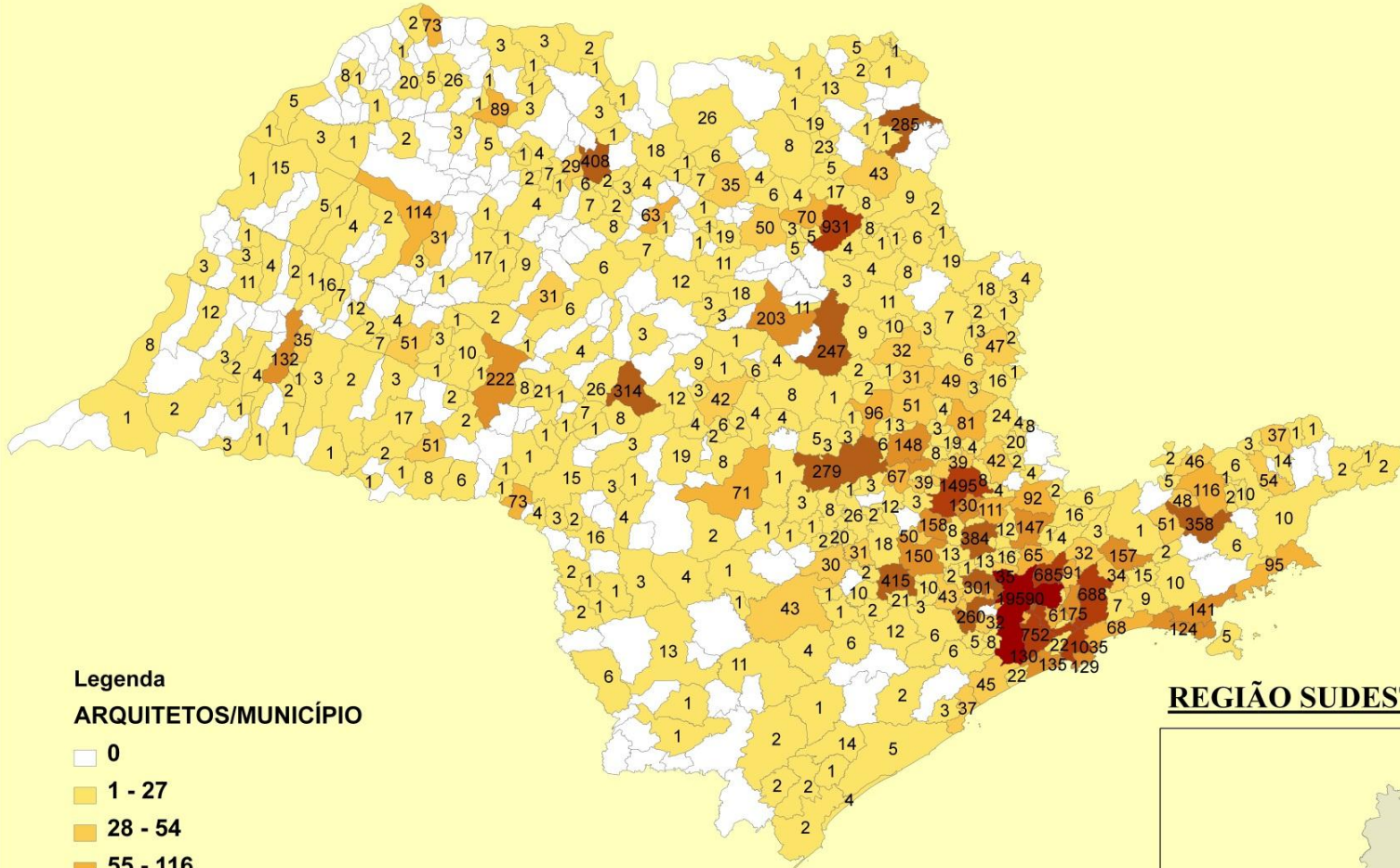
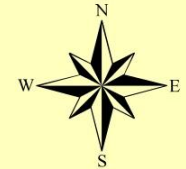

### Legenda

#### ARQUITETOS/MUNICÍPIO

- 0
- 1 - 27
- 28 - 54
- 55 - 116
- 117 - 222
- 223 - 415
- 416 - 1495
- 19590

TOTAL DE MUNICÍPIOS: 645  
MUNICÍPIOS COM ARQUITETOS: 432  
MUNICÍPIOS SEM ARQUITETOS: 213

TOTAL DE ARQUITETOS - 38002

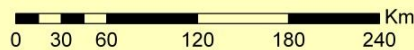

### REGIÃO SUDESTE

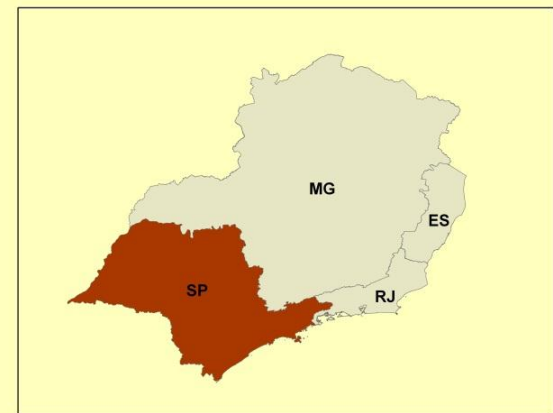

# ARQUITETOS POR MUNICÍPIO - GRANDE SÃO PAULO

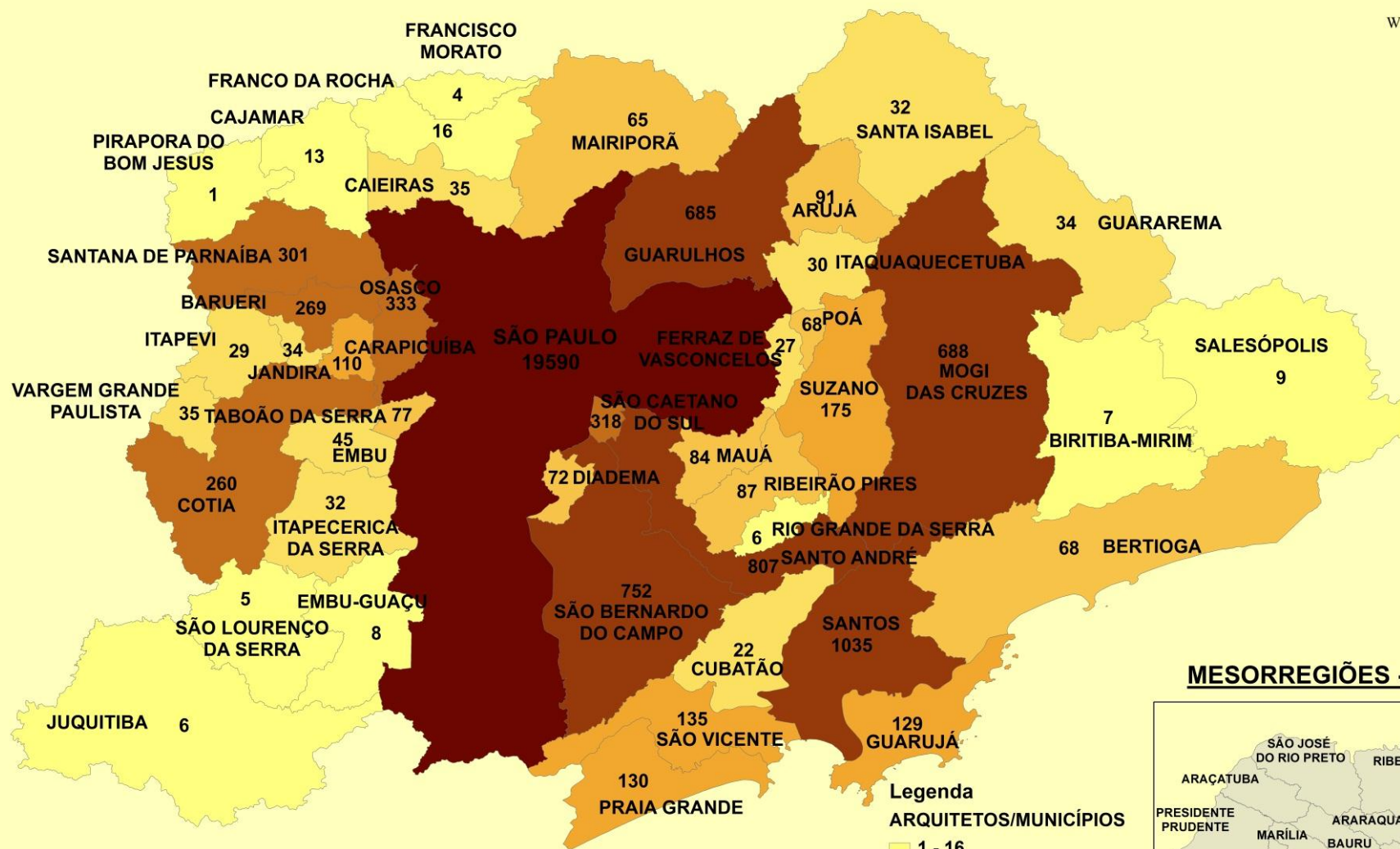

TOTAL DE MUNICÍPIOS: 45  
 MUNICÍPIOS COM ARQUITETOS: 45  
 TOTAL DE ARQUITETOS - 26.759

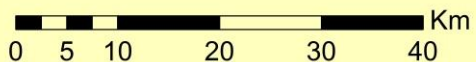

## MESORREGIÕES - SÃO PAULO

# Programa Estrutura

PROGRAMA ESTRUTURA		APOIO À ESTRUTURAÇÃO DOS CAU/UF			CAU/BR
ÁREA	CONTEÚDO	RESPONSÁVEIS	DATA	LOCAL	
1. Força Tarefa	Apoio de analistas aos CAU/UF para diminuição das filas nos atendimentos	DG/GT	Em funcionamento no CAU/BR desde 1.º de junho.	CAU/BR	
2. Planejamento e Finanças	Seminários rotativos nas regiões sobre a visão geral do CAU e aspectos contábeis orçamentários e financeiros	CF	21 e 22 de junho de 2012, das 09h às 18h, e dia 23 de junho, das 09h às 13h	CAU/AM	
	a. Região Norte, com inclusão dos Estados do Mato Grosso e do Maranhão		25 e 26 de junho, das 09 às 18h, e dia 27 de junho, das 09 h às 13h	CAU/PE	
	a. Região Nordeste, com exclusão do Estado do Maranhão: b. Regiões Sul e Sudeste, com inclusão dos Estados do Mato Grosso do Sul, Goiás e do Distrito Federal		02 e 03 de julho, das 09 às 18h, e dia 04 de julho, das 09 h às 13h	CAU/PR	
3. Normas e Ritos processuais	Implantação do Sistema de Protocolo Nacional Organogramas	CAA	A programar		
4. Exercício Profissional	Seminários regionais com as Comissões de Exercício Profissional	CEP	28 de junho	CAU/ES	
			a definir	CAU/SC/PA/SE/SP	
5. Ética	Código e desenvolvimento dos Processos Éticos: informes regionais e análise de pesquisa em andamento sobre os códigos de ética de outros países.  - discussão da Resolução dos Processos Éticos e Treinamento para instrução e julgamento de denúncias e processos éticos oriundos dos CREA – Carlos Medeiros	CE	21 de junho	CAU/PE	

# Programa Estrutura

PROGRAMA ESTRUTURA		APOIO À ESTRUTURAÇÃO DOS CAU/UF			CAU/BR
ÁREA	CONTEÚDO	RESPONSÁVEIS	DATA	LOCAL	
	<ul style="list-style-type: none"><li>- Mesa Redonda para discussão sobre ética Profissional aberta aos arquitetos e estudantes.</li><li>- Discussão da resolução complementar de processos éticos.</li></ul>		22 de junho	CAU/PE	
6. Sistema de Informação Geográfica de apoio à fiscalização	<ul style="list-style-type: none"><li>- Implantação de SIG e tecnologias associadas de apoio à fiscalização</li><li>- Acordos de Cooperação Técnica com as cidades brasileiras para apoio na fiscalização pelos CAU/UF</li></ul>	DG/GT	<p><u>DIA 18/06-WEBGIS - CAU/PE, CAU/RJ, CAU/AL, CAU/AL, CAU/TO CAU/SC</u> Dia 19/06- SIOCAU Relatórios e Dúvidas sobre fiscalização</p> <p><u>DIA 20/06-WEBGIS - CAU/PR, CAU/MT, CAU/MS, CAU/MG, CAU/RN e CAU/PR</u> Dia 21/06- SIOCAU Relatórios e Dúvidas sobre fiscalização</p> <p><u>DIA 25/06-WEBGIS - CAU/AM, CAU/RS, CAU/RS, CAU/CE, CAU/BA</u> Dia 26/06- SIOCAU Relatórios e Dúvidas sobre fiscalização</p> <p><u>DIA 27/06-WEBGIS - CAU/AP</u> Dia 28/06- SIOCAU Relatórios e Dúvidas sobre fiscalização</p> <p><u>DIA 02/07-WEBGIS - CAU/DF, CAU/DF, CAU/PI, CAU/AC, CAU/GO, CAU/SE e CAU/AM</u> Dia 03/07- SIOCAU Relatórios e Dúvidas sobre fiscalização</p>	NOTORIUM TECNOLOGIA - SCLN 309 – Bl. E – Sala 207. Brasília	

# Sistema Corporativo – Gerenciador de Tarefas

http://projetos.tecnotech.org/projects/administ Gerência - SICCAU - TECN... x

Google Pesquisar Mais >> Fazer login

Visão geral Atividade Tarefas Nova tarefa Gantt Calendário Notícias Documentos Wiki Arquivos Configurações

## Nova tarefa

Tipo \* Problema

Título \*

Descrição

B I U S C H1 H2 H3 [Listas] [Pre] [Imagem]

Formatação do texto: Ajuda

Situação \* Atribuído

Prioridade \* Normal

Atribuído para

Início 2012-05-01

Data prevista

Tempo estimado Horas

% Terminado 0 %

Arquivos Procurar... Descrição opcional

Adicionar outro arquivo (Tamanho máximo: 5 MB)

Observadores

<input type="checkbox"/> Edson Mello	<input type="checkbox"/> Flávio Souza	<input type="checkbox"/> Lucas Azevedo	<input type="checkbox"/> Lucélia Duda
<input type="checkbox"/> Rafael Cavalcante	<input type="checkbox"/> Rafael Macedo	<input type="checkbox"/> Renato Freire	<input type="checkbox"/> Romulo M
<input type="checkbox"/> Silvano Maia Dantas	<input type="checkbox"/> Wanderson Camara		

Criar Criar e continuar Pré-visualizar

# Sistema Corporativo

**CAU/BR**  
Conselho de Arquitetura e Urbanismo do Brasil

Navegação

- Início
- Sistema Corp. CAU
- Área do Profissional
- Site CAU/BR

Imprimir/Exportar

Versão para impressão

Página **Discussão**

Fazer login

Entrar

## Help desk SICCAU

Ajuda do Sistema de Informação e Comunicação do CAU

### Pessoa

1. Profissional
  - I. Inserir Profissional
  - II. Pesquisar Profissionais
  - III. Relatórios de Profissionais
    - a. Listagem Com Filtro de Profissionais
    - b. [Emissão de Documentos de Profissionais](#)
    - c. Emissão de Comunicações de Profissionais
  - IV. Movimento de Profissional
    - a. Enviar Email em Blocos Para Profissionais
    - b. Movimentos em Bloco de Profissionais
    - c. Arquivos de Profissionais
    - d. [Interrupções de Registros Provisórios em Bloco de Profissionais](#)
    - e. [Baixa Manual de Anuidade \(Grs de Outros CREAs\)\[CREA\]](#)
    - f. [Importação de Dados do SIC \[CREA\]](#)
2. Empresa
  - I. Inserir Empresa

Tabela de conteúdos

- Pessoa
- Protocolo
- Certidão
- RRT
- Fiscalização
- Veículos
- Acadêmico
- Colegiado
- Administrativo

## **SICCAU CORPORATIVO: novas funções ou adequações das funções existentes**

- **98 demandas** implantadas desde 12/04
- **44 demandas** em andamento
- Implantações progressivas de normativas conforme cronograma Comissões e aprovações Plenárias
- **Relatórios Gerenciais**
- **Acesso Público**

## Força Tarefa 60 dias

- Eliminar as filas de atendimento dos Estados em situação mais crítica
- Aperfeiçoar o SICCAU com relação ao uso e interface para os atendimentos dos CAU/UF.
- Orientar os CAU/UF para a contratação de Pessoal técnico
- Prestar apoio em treinamento para os CAU/ UF
- Implantar versões completas de FAQ no ambiente do profissional e Help Desk no SICCAU

## **Força Tarefa 60 dias**

Eliminar as filas de atendimento:

- **Análise de RRT Derivado e CAT**
- **Análises de RRT de Cargo e Função e CAT / Baixa**
- **Registros de Empresas**
- **Registros de Profissionais**
- **Registros de Profissionais das IEs Regulamentadas e Anotação de Cursos**

Treinamentos e Orientações aos CAU/UF

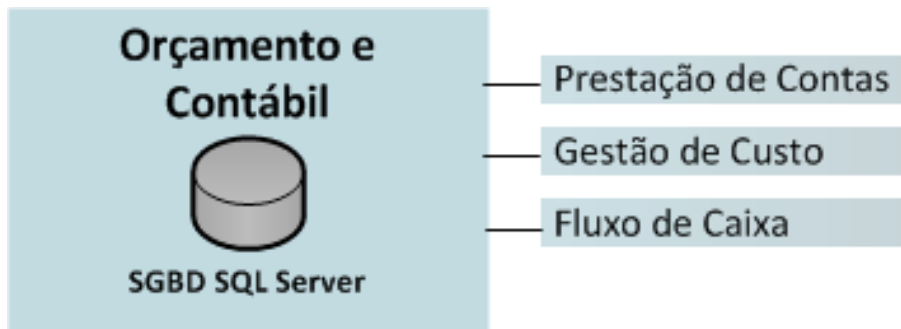

- ✓ Será disponibilizado, na próxima quinta feira para todos os CAU dos Estados
- ✓ Permite a unificação das contas e facilita a Prestação de Contas ao TCU

## PRESTAÇÃO DE CONTAS LOCAL E WEB

- ✓ Lançamentos contábeis provenientes de diferentes origens;
- ✓ Emissão dos relatórios oficiais de acordo com a legislação;
- ✓ Opções de atalho e padronizações para facilitar a alimentação;
- ✓ Controle orçamentário (disponibilidade orçamentária);
- ✓ Emissão de Empenhos, Anulações, Préempenhos e Liquidações;
- ✓ Controle de Pagamentos (cheques, relações de crédito e agendamentos CNAB);
- ✓ Retenção de impostos;
- ✓ Recebimentos por CAUs;
- ✓ Cálculo dos repasses dos CAUs Estaduais e DF;
- ✓ Integração com os sistemas contábil e corporativo de arrecadação.

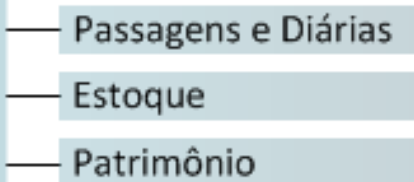

- ✓ Será disponibilizado, na próxima quinta feira para todos os CAU dos Estados
- ✓ Operado Localmente

## SISTEMA DE CONTROLE DE PASSAGENS E DIÁRIAS

- ✓ Controle de Viagens composto por módulo WEB e Desktop;
- ✓ Requisição / Acompanhamento / Autorização de Diárias, Passagens e outras despesas na WEB;
- ✓ Passagens Aéreas e Rodoviárias para Funcionários, Diretores, Conselheiros e/ou Colaboradores;
- ✓ Diárias e Indenizações;
- ✓ Hospedagem;
- ✓ Prestação de contas com Relatório de viagem;
- ✓ Integração com os controles Orçamentário, Financeiro e Contábil.

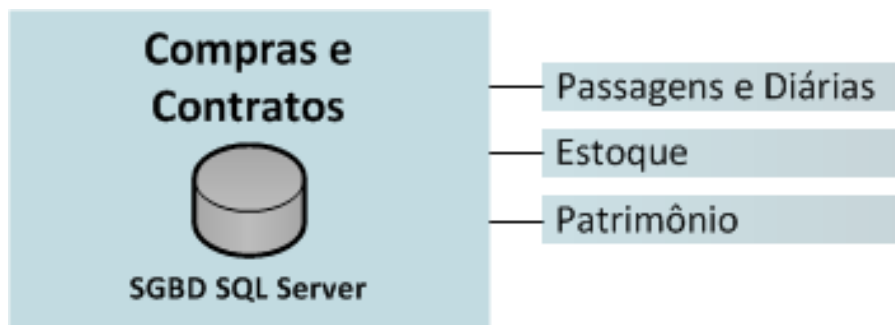

- ✓ **Será disponibilizado, na próxima quinta feira para todos os CAU dos Estados**
- ✓ **Operado Localmente**

## **SISTEMA DE CONTROLE DE COMPRAS**

- ✓ **Controle de Processos de Compras (Cotações);**
- ✓ **Cotações de Preços via WEB;**
- ✓ **Ordens de Compra/Serviço;**
- ✓ **Controle de Contratos integrado ao controle orçamentário;**
- ✓ **Licitações (modalidades, itens, fases, propostas, etc.);**
- ✓ **Integração com o PEDIDOS ON\_LINE.**

### Compras e Contratos

SGBD SQL Server

Passagens e Diárias

Estoque

Patrimônio

- ✓ Será disponibilizado, na próxima quinta feira para todos os CAU dos Estados
- ✓ Operado Localmente

## SISTEMA DE PATRIMONIO

- ✓ Movimentações dos bens (unidades e responsáveis envolvidos);
- ✓ Identificação dos bens por código de barras (Palmtop);
- ✓ Emissão dos Termos de Responsabilidade;
- ✓ Gráficos e relatórios de itens por unidade, responsável, conta contábil e tipo;
- ✓ Depreciação automática com Integração Contábil.

# SISCONT NET

## Sistema de Orçamento, Finanças e Contabilidade

**Posição atual:** Usuários e senhas criados e encaminhados a todos os CAU UF's

### **ACESSOS REGISTRADOS**

<b>LANÇAMENTOS CONTÁBEIS EM 2012</b>					
<b>UF</b>	<b>JAN</b>	<b>FEV</b>	<b>MAR</b>	<b>ABR</b>	<b>TOTAL</b>
CAU BR	1	595	735	400	1731
CAU MS	4	30	218	108	360
CAU MT	0	48	170	121	339
CAU SP	0	0	0	299	299
CAU RJ	0	0	10	112	122
CAU DF	0	0	0	51	51
CAU ES	0	0	0	41	41
CAU PB	0	0	5	32	37
CAU GO	0	2	0	31	33
CAU TO	0	0	0	14	14
CAU RS	0	1	6	1	8
CAU SC	0	0	0	4	4
CAU RN	0	0	0	2	2

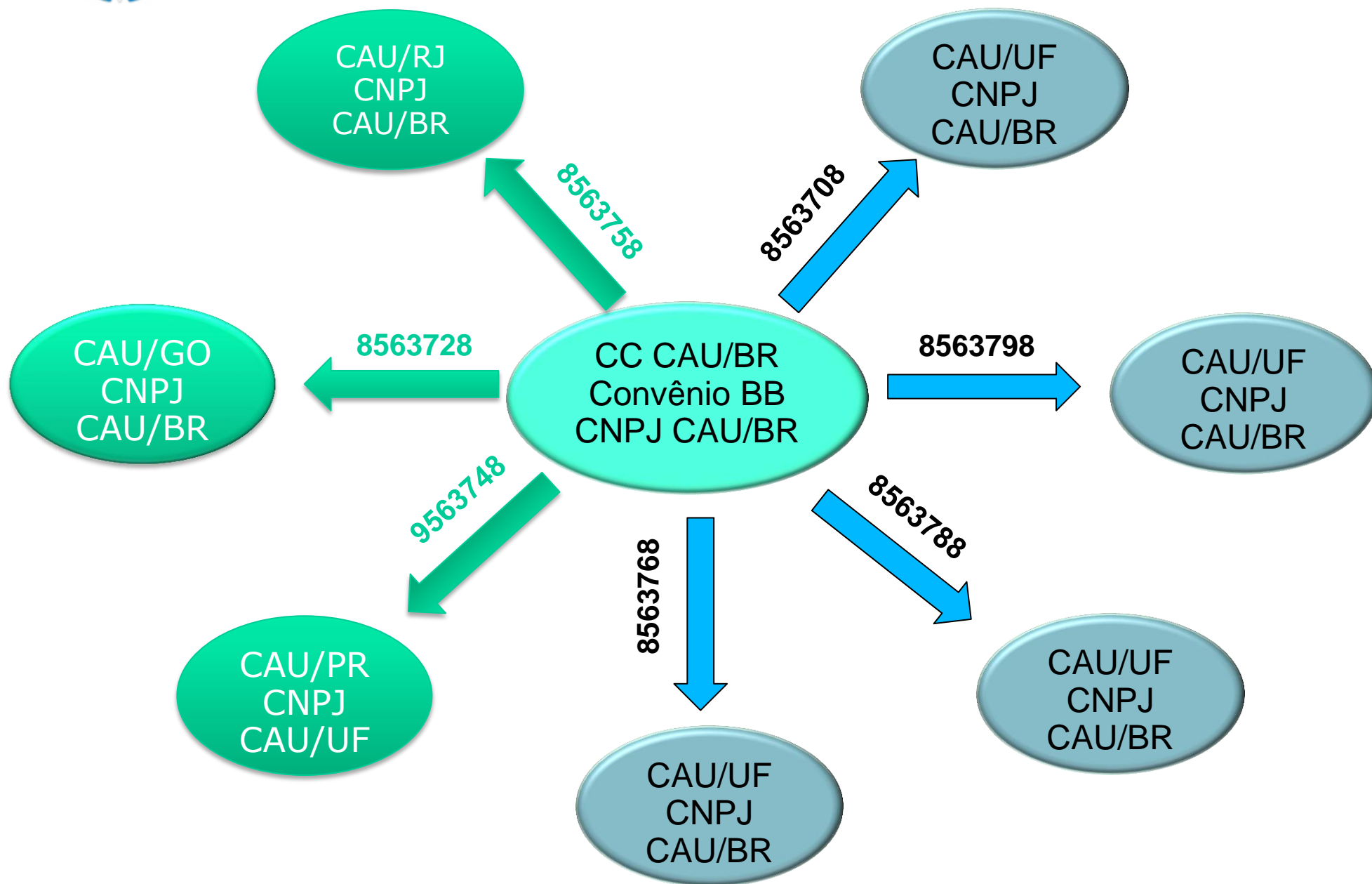

**CAU/BR**Conselho de Arquitetura  
e Urbanismo do Brasil

# Situação das Instituições de Ensino Superior

quinta-feira, 28 de junho de 2012			Cadastramento das IES e pré-cadastro dos egressos
Nº IES	Data do Cadastro	Número de egressos	IES
1	OK 23/03/12	27	(CBM) CENTRO UNIVERSITÁRIO BARÃO DE MAUÁ
2	OK 05/04/12	44	(CUML) CENTRO UNIVERSITÁRIO MOURA LACERDA
3	OK 09/04/12	63	(UAM) UNIVERSIDADE ANHEMBI MORUMBI
4	OK 11/04/12	19	(UNIFRAN) UNIVERSIDADE DE FRANCA
5	OK 13/04/12	156	(FEBASP) CENTRO UNIVERSITÁRIO BELAS ARTES DE SÃO PAULO
6	OK 16/04/12	19	(MÓDULO) CENTRO UNIVERSITÁRIO MÓDULO
7	OK 17/04/12	22	(UNIMAR) UNIVERSIDADE DE MARÍLIA
8	OK 18/04/12	15	(UBC) UNIVERSIDADE BRAZ CUBAS
9	OK 23/04/12	11	(UNIRP) CENTRO UNIVERSITÁRIO DE RIO PRETO
10	OK 07/05/12	18	(UNOESTE) UNIVERSIDADE DO OESTE PAULISTA
11	OK 11/05/12	40	(UNIFIAM-FAAM) FIAM-FAAM - CENTRO UNIVERSITÁRIO
12	OK 11/05/12	187	(MACKENZIE) UNIVERSIDADE PRESBITERIANA MACKENZIE
13	OK 14/05/12	29	(ESCOLA DA CIDADE) ESCOLA DA CIDADE - FACULDADE DE ARQUITETURA E URBANISMO
14	OK 16/05/12	37	(UNIARA) CENTRO UNIVERSITÁRIO DE ARARAQUARA
15	OK 22/05/12	8	(DOMPEDRO) FACULDADES INTEGRADAS DOM PEDRO II
16	OK 23/05/12	13	(UNIFEV) CENTRO UNIVERSITÁRIO DE VOTUPORANGA
17	OK 28/05/12	49	(UNESP) UNIVERSIDADE ESTADUAL PAULISTA JÚLIO DE MESQUITA FILHO
18	OK 04/06/12	14	(UNAR) CENTRO UNIVERSITÁRIO DE ARARAS -
19	OK 13/06/12	NÃO	(IAU) Instituto de Arquitetura e Urbanismo Universidade de São Paulo
20	OK 27/06/12	114	(PUC-CAMPINAS) PONTIFÍCIA UNIVERSIDADE CATÓLICA DE CAMPINAS

**CAU/BR**

Conselho de Arquitetura  
e Urbanismo do Brasil

# Situação das Instituições de Ensino Superior

quinta-feira, 28 de junho de 2012			Cadastramento das IES e pré-cadastro dos egressos
Nº IES	Data do Cadastro	Número de egressos	IES
21			(UNIP) UNIVERSIDADE PAULISTA - Sorocaba
22			(UNIP) UNIVERSIDADE PAULISTA - Alphaville
23			(UNIP) UNIVERSIDADE PAULISTA - Norte/Vila Guilherme
24			(UNIP) UNIVERSIDADE PAULISTA - Anchieta
25			(UNIP) UNIVERSIDADE PAULISTA - Araçatuba
26			(UNIP) UNIVERSIDADE PAULISTA - Assis
27			(UNIP) UNIVERSIDADE PAULISTA - Bauru
28			(UNIP) UNIVERSIDADE PAULISTA - Chácara Sto Antonio
29			(UNIP) UNIVERSIDADE PAULISTA - Indianópolis
30			(UNIP) UNIVERSIDADE PAULISTA - Jundiaí
31			(UNIP) UNIVERSIDADE PAULISTA - Limeira
32			(UNIP) UNIVERSIDADE PAULISTA - Marquês de São Vicente
33			(UNIP) UNIVERSIDADE PAULISTA - Ribeirão Preto
34			(UNIP) UNIVERSIDADE PAULISTA - Santos
35			(UNIP) UNIVERSIDADE PAULISTA - São José dos Campos
36			(UNIP) UNIVERSIDADE PAULISTA - São José Rio Preto
37			(UNITAU) UNIVERSIDADE DE TAUBATÉ
38			(USJT) UNIVERSIDADE SÃO JUDAS TADEU
39			CENTRO UNIVERSITÁRIO ANHANGUERA DE SÃO PAULO
40			(FTA) FACULDADE DE TECNOLOGIA ANCHIETA
41			(ESRC) ESCOLA SUPERIOR DE TECNOLOGIA E EDUCAÇÃO DE RIO CLARO
42			(UNICEP) CENTRO UNIVERSITÁRIO CENTRAL PAULISTA

# Carteira Profissional

## EMISSÃO E LOGÍSTICA

# CERTIFICAÇÃO DIGITAL

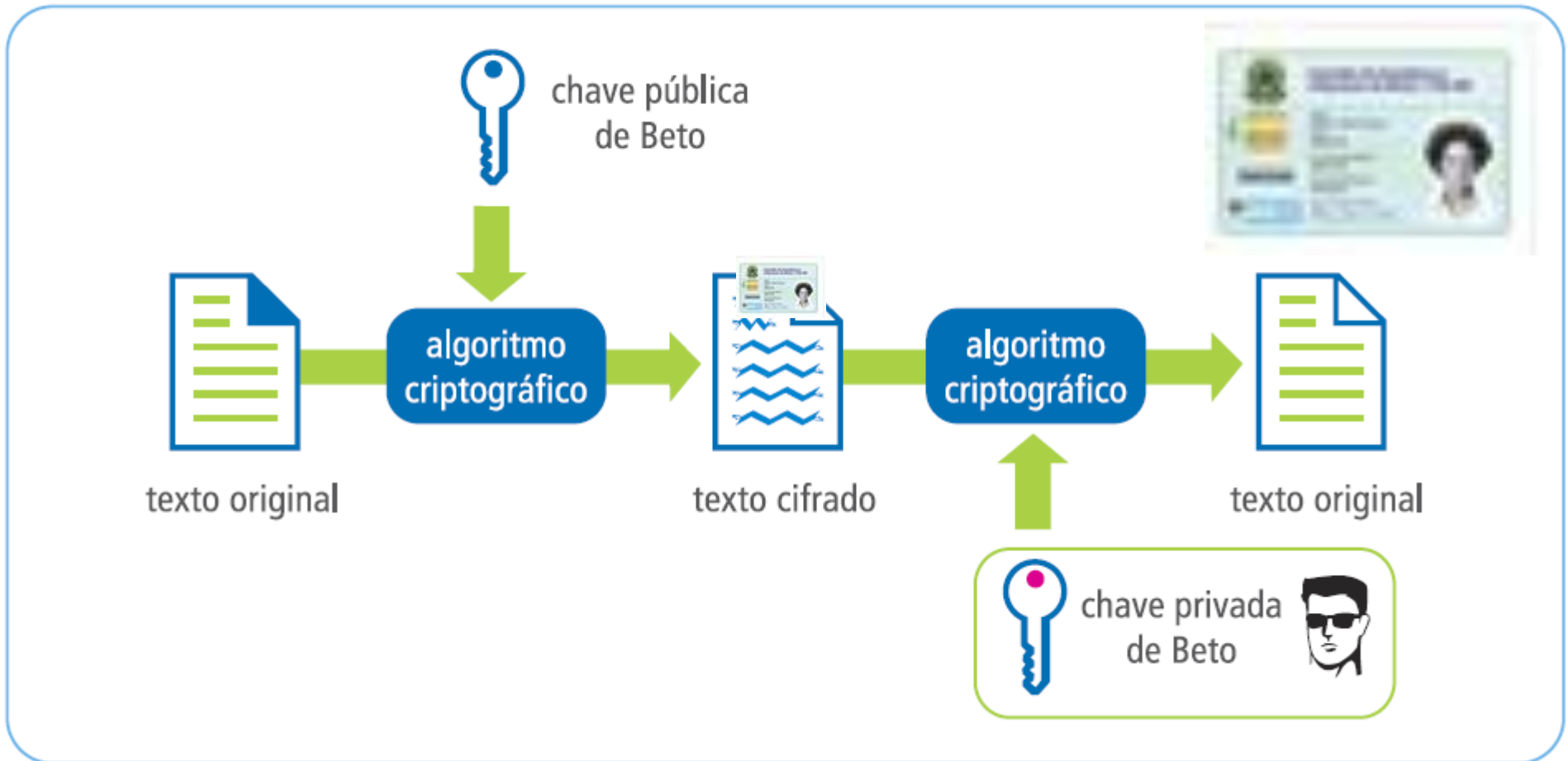

# Logística - Premissas

- Universo Total de arquitetos em 06/2012 – 128.000 (a ser depurado)-
- Pontos de atendimento existentes – 27(CAU UF)
- Período de “ Emissão das carteiras/ Recadastramento” – Ago/Dez
- Fornecimento de KITs BIO
- *Site Selection* para logística dos KITs BIO através de Inteligência Geográfica

# Sistema de Protocolo

Sair do sistema

## Cadastrar Protocolo

### Dados

Interessado:  Este Protocolo / Processo possui uma pessoa física / jurídica como interessado (Protocolo externo)

Profissional  Empresa  Leigo Pessoa Física  Leigo Pessoa Jurídica

Interessado

CPF:

Ano: 2012

Grupo de Assunto / Assunto:

Origem do processo:

/ Unidade:

Destinamitação:

Enviar email:  Enviar notificação de cadastro de Protocolo para o email do interessado.

Data da Emissão: 11/06/2012

Previsão de Recebimento: 11/06/2012

Descrição do protocolo:

Observações:

# CAU/BR

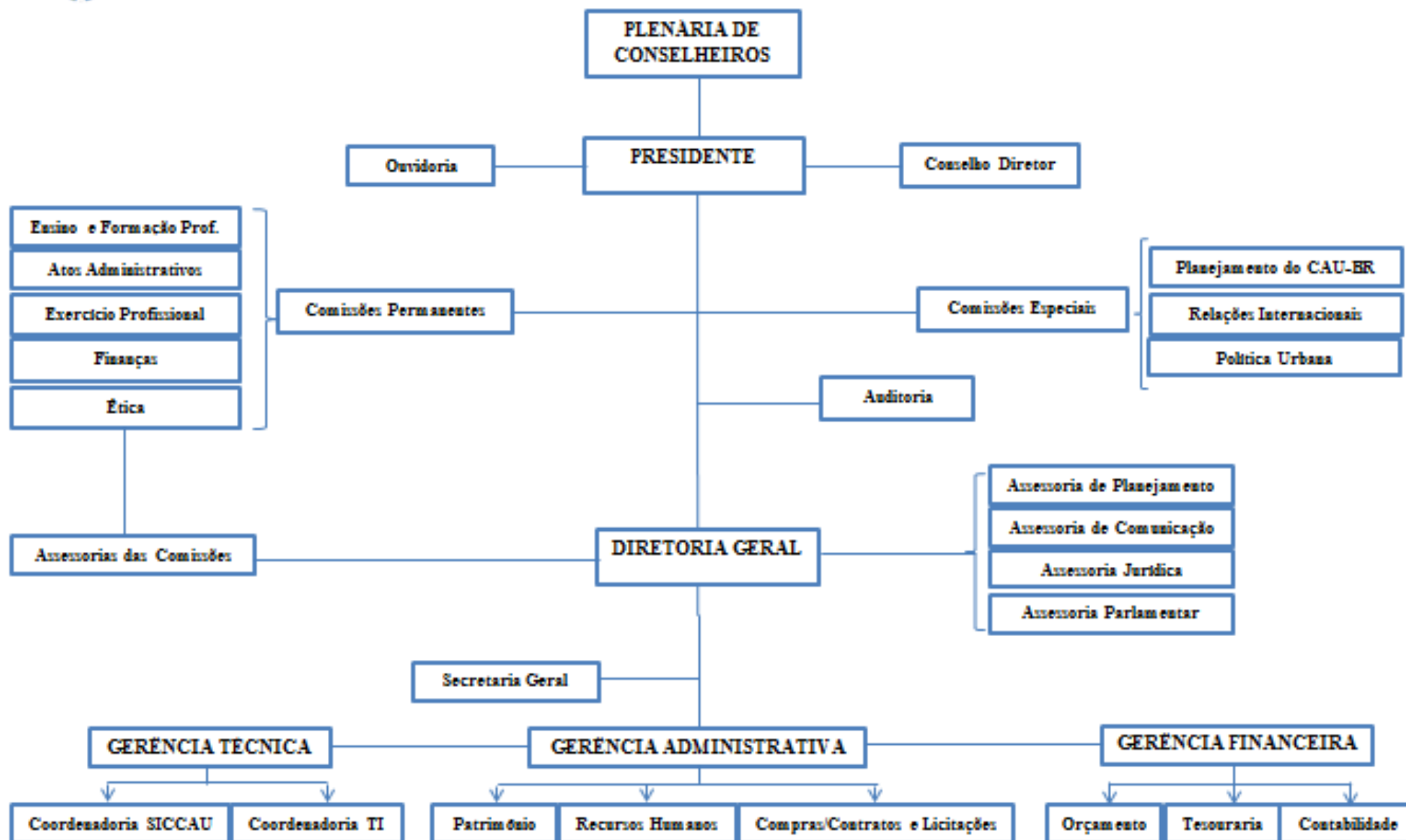

# Inclusão de Protocolo

Destino para tramitação :

Enviar email:  Enviar notificação de cadastro de Protocolo para o email do interessado.

Data da Emissão:

Previsão de Recebimento:

Descrição do protocolo:

Observações:

**Vincular protocolo**

Deseja vincular este protocolo a outro protocolo existente?

Numero / Ano:  2012

**Documentos anexo**

Remover documento

Tipo:

Documento:

Data do documento:

Deseja anexar um Arquivo ao documento?

Arquivo:

**Tipos Suportados:** jpeg,gif,png,dwg,dwf,pdf,doc,docx,xls, xlsx

Novo Documento

Cadastrar

# Pesquisa de Protocolo

[Sair do sistema](#)

## Pesquisar Protocolo

### Pesquisar

Numero / Ano / Dígito verificador:

Código de barras:

#### Protocolo

Numero/Ano: **345/2012**  
Assunto: **REGISTRO PROFISSIONAL**  
Data Cadastro: **24/01/2012**  
Descrição: **REGISTRO DEFINITIVO DE PROFL. DO CREA-SC**

[Ver todos os dados](#)

# Visualização de Protocolo

Minhas atividades | Ramais de setores | HelpDesk

 **CAU/BR** Conselho de Arquitetura e Urbanismo do Brasil

 Olá, **WANDERSON**  
Seja Bem Vindo ao SICCAU, Sistema Corporativo do CAU.  
[Sair do sistema](#)

Pessoa | Protocolos | Certidão | RRT | Fiscalização | Acadêmico | Contabilidade | Administrativo

Protocolo 345/2012

**Detalhes do Profissional**

Registro Nacional: **CAU n° 122307-0**  
CPF: **008.203.799-05**  
Nome: **FRANCIELE FANTINI**

- Alterar
- Alterar/Cadastrar Email
- Endereço
- Evento
- Título
- Entidade de Classe
- Registro
- Imprimir
- Gravar em arquivo
- Resetar Senha
- Excluir
- Ir para este profissional

**Detalhes do protocolo**

Numero/Ano: **345/2012**  
Regional / Unidade: **CONSELHO REGIONAL - SC**  
Assunto: **REGISTRO PROFISSIONAL**  
Origem: **( ) Divisão de Atendimento ao Público**  
Data de emissão: **24/01/2012**  
Descricao: **REGISTRO DEFINITIVO DE PROFL. DO CREA-SC**  
Observacao:

- Alterar
- Interessado
- Receber
- Despacho
- Documento
- Protocolo vinculado
- Enviar Processo ao Colegiado
- Imprimir
- Gravar em arquivo
- Excluir
- Excluir interessados

**Documentos (1)**

Descrição	Data
CERTIDA PF	24/01/2012

Páginas: **1**

**Movimentos (1)**

Número do passo	Origem	Destino	Data
-----------------	--------	---------	------

# Visualização de Protocolo

## Detalhes do documento

Tipo: **Certidão de Registro - CREA**  
Descrição: **CERTIDA PF**  
Data de cadastro: **24/01/2012**

Baixar Arquivo:

Nome: **Certidão de Pessoa Física Franciele Fantini.pdf**  
Tipo: **application/pdf**

Alterar Excluir Excluir Arquivo Cancelar

## Movimentos (1)

Número do passo	Origem	Destino	Data
1	DAP	GTI	24/01/2012 as 11:45:27

Páginas: **1**

## Detalhes do movimento

Usuário: **Andre Michels**  
Número do passo: **1**  
Data de cadastro: **24/01/2012**  
Hora do passo: **11:45:27**  
Origem: **DAP - Divisão de Atendimento ao Público**  
Destino: **GTI - Gerência de Tecnologia da Informação**  
Descrição:

Adicionar arquivo Alterar Excluir Cancelar

## Despachos (0)

Nenhum item cadastrado.

# Anexando documento ao Protocolo

[Alterar](#) [Alterar/Cadastrar Email](#) [Endereço](#) [Evento](#) [Título](#) [Entidade de Classe](#) [Registro](#) [Imprimir](#) [Gravar em arquivo](#) [Resetar Senha](#) [Excluir](#) [Ir para este profissional](#)

## Detalhes do protocolo

Numero/Ano: **345/2012**  
Regional / Unidade: **CONSELHO REGIONAL - SC**  
Assunto: **REGISTRO PROFISSIONAL**  
Origem: **() Divisão de Atendimento ao Público**  
Data de emissão: **24/01/2012**  
Descricao: **REGISTRO DEFINITIVO DE PROFL. DO CREA-SC**  
Observacao:

[Alterar](#) [Interessado](#) [Receber](#) [Despacho](#) [Documento](#) [Protocolo vinculado](#) [Enviar Processo ao Colegiado](#) [Imprimir](#) [Gravar em arquivo](#) [Excluir](#) [Excluir interessados](#)

## Cadastrar documento

### Dados

Tipo:

Arquivo:  [Browse...](#)

Tipos Suportados: jpeg,gif,png,dwg,dwf,pdf,doc,docx,xls,xlsx

Descrição:

Data:

[+ Novo arquivo](#)

[+ Cadastrar](#) [Cancela](#)

## Documentos (1)

Descrição	Data
CERTIDA PF	24/01/2012

Páginas: **1**

## Detalhes do documento

Tipo: **Certidão de Registro - CREA**  
Descrição: **CERTIDA PF**  
Data de cadastro: **24/01/2012**

# Adicionando Interessado ao Processo

[Alterar](#) [Alterar/Cadastrar Email](#) [+ Endereço](#) [+ Evento](#) [+ Título](#) [+ Entidade de Classe](#) [+ Registro](#) [Imprimir](#) [Gravar em arquivo](#) [Resetar Senha](#) [Excluir](#) [Ir para este profissional](#)

## Detalhes do protocolo

Numero/Ano: **345/2012**  
Regional / Unidade: **CONSELHO REGIONAL - SC**  
Assunto: **REGISTRO PROFISSIONAL**  
Origem: **() Divisão de Atendimento ao Público**  
Data de emissão: **24/01/2012**  
Descrição: **REGISTRO DEFINITIVO DE PROF. DO CREA-SC**  
Observação:

[Alterar](#) [+ Interessado](#) [+ Receber](#) [+ Despacho](#) [+ Documento](#) [+ Protocolo vinculado](#) [+ Enviar Processo ao Colegiado](#) [Imprimir](#) [Gravar em arquivo](#) [Excluir](#) [Excluir interessados](#)

## Adicionar Interessado

### Interessado

Interessado:  Profissional  Empresa  Leigo Pessoa Física  Leigo Pessoa Jurídica

Interessado

Registro Nacional:

[+ Cadastrar](#) [Cancela](#)

## Documentos (1)

Descrição	Data
CERTIDA PF	24/01/2012

Páginas: **1**

## Detalhes do documento

Tipo: **Certidão de Registro - CREA**  
Descrição: **CERTIDA PF**  
Data de cadastro: **24/01/2012**

# Adicionando Arquivo a movimento do Processo

## Movimentos (1)

Número do passo	Origem	Destino	Data
1	DAP	GTI	24/01/2012 as 11:45:27

Páginas: 1

## Detalhes do movimento

Usuário: **Andre Michels**  
Número do passo: 1  
Data de cadastro: 24/01/2012  
Hora do passo: 11:45:27  
Origem: **DAP - Divisão de Atendimento ao Público**  
Destino: **GTI - Gerência de Tecnologia da Informação**  
Descrição:

[+ Adicionar arquivo](#) [Alterar](#) [Excluir](#) [Cancelar](#)

### Cadastrar Arquivos do Movimento

#### Arquivos

Protocolo: 345/2012

Arquivo:  [Browse...](#)

**Tipos Suportados:** jpeg,gif,png,dwg,dwf,pdf,doc,docx,xls, xlsx

Descricao:

[+ Novo arquivo](#)

[+ Adicionar](#) [Cancelar](#)

## Despachos (0)

Nenhum item cadastrado.

# Comprovante de Protocolo

**Conselho de Arquitetura e Urbanismo do Brasil**  
INFORMAÇÕES DO PROTOCOLO

Página 1/1

Protocolo - Nº 345/2012

**Interessado (1)**

Nome / Nome Fantasia:	FRANCIELE FANTINI	Registro:	0001223070
Endereço:	RUA DEPUTADO ANTONIO EDU VIEIRA, 1400 - PANTANAL - FLORIANÓPOLIS		

**Informações do Protocolo**

Assunto:	REGISTRO PROFISSIONAL	Emissão:	24/01/2012	Cadastro:	24/01/2012
Observações:					

**Documentos**

Tipo:	Data:	Observação:
Certidão de Registro - CREA	24/01/2012	CERTIDA PF

**Movimentos**

Data Envio	Data Recebimento	Origem	Destino
24/01/2012	24/01/2012	DAP - Divisão de Atendimento ao Público	GTI - Gerência de Tecnologia da Informação

**Protocolos Vinculados**

Número/Ano	Assunto
------------	---------

# SIG FISCALIZAÇÃO

- Realizado Treinamento avançado
- Recebimento de softwares
- Desenvolvimento de Aplicativos on line
- Recebimento da base de arruamentos em andamento
- Treinamento dos Operadores dos CAU UF segunda quinzena de Junho

**Protótipo implantado em:**  
**[gis.notoriun.com.br/demo](http://gis.notoriun.com.br/demo)**  
**Usuário: caubr**  
**Senha: 123456**

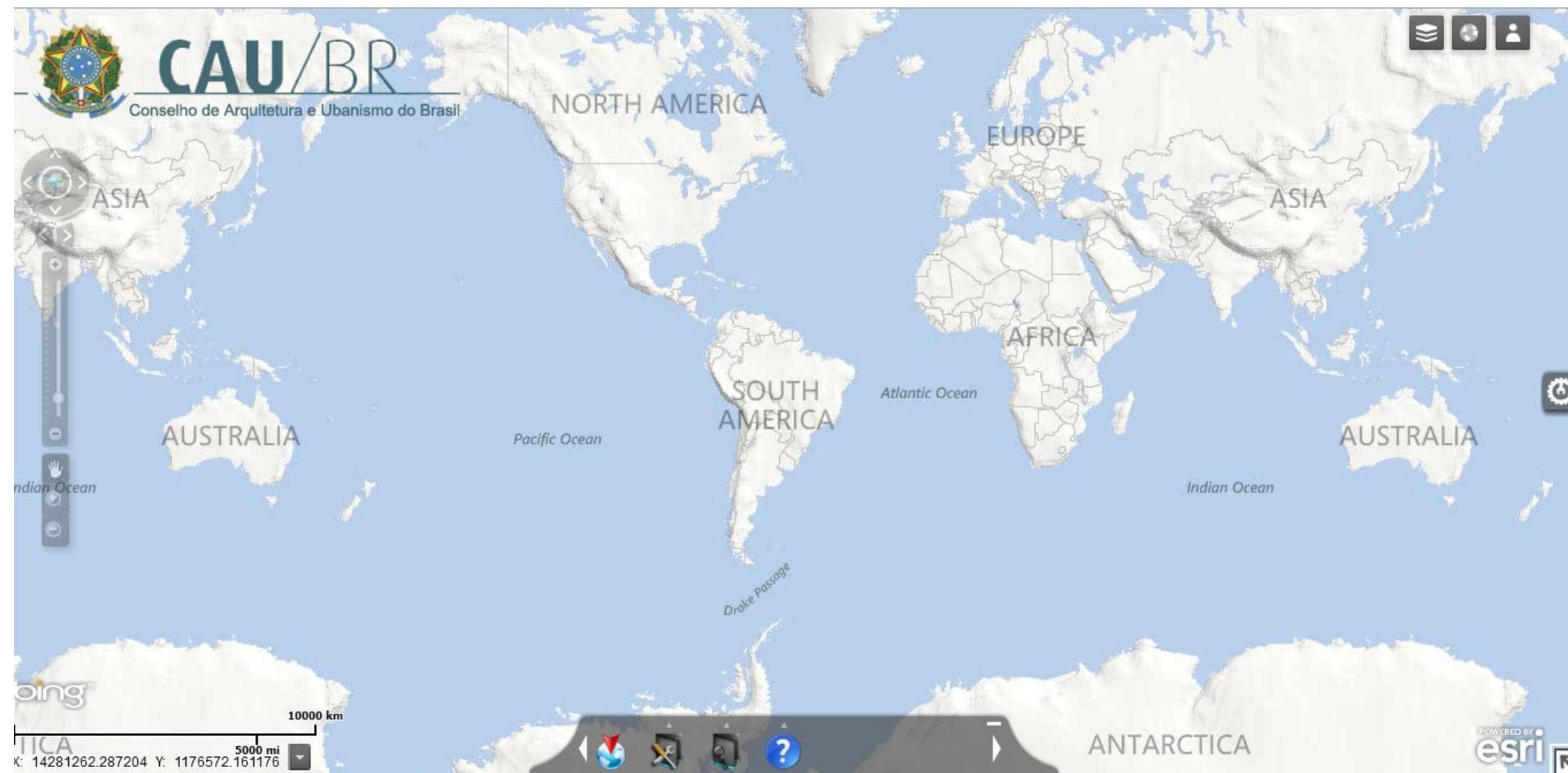

CAU/BR

Conselho de Arquitetura e Urbanismo do Brasil

BRAZIL

2000 km

bing™

# CAU/BR

Conselho de Arquitetura e Urbanismo do Brasil

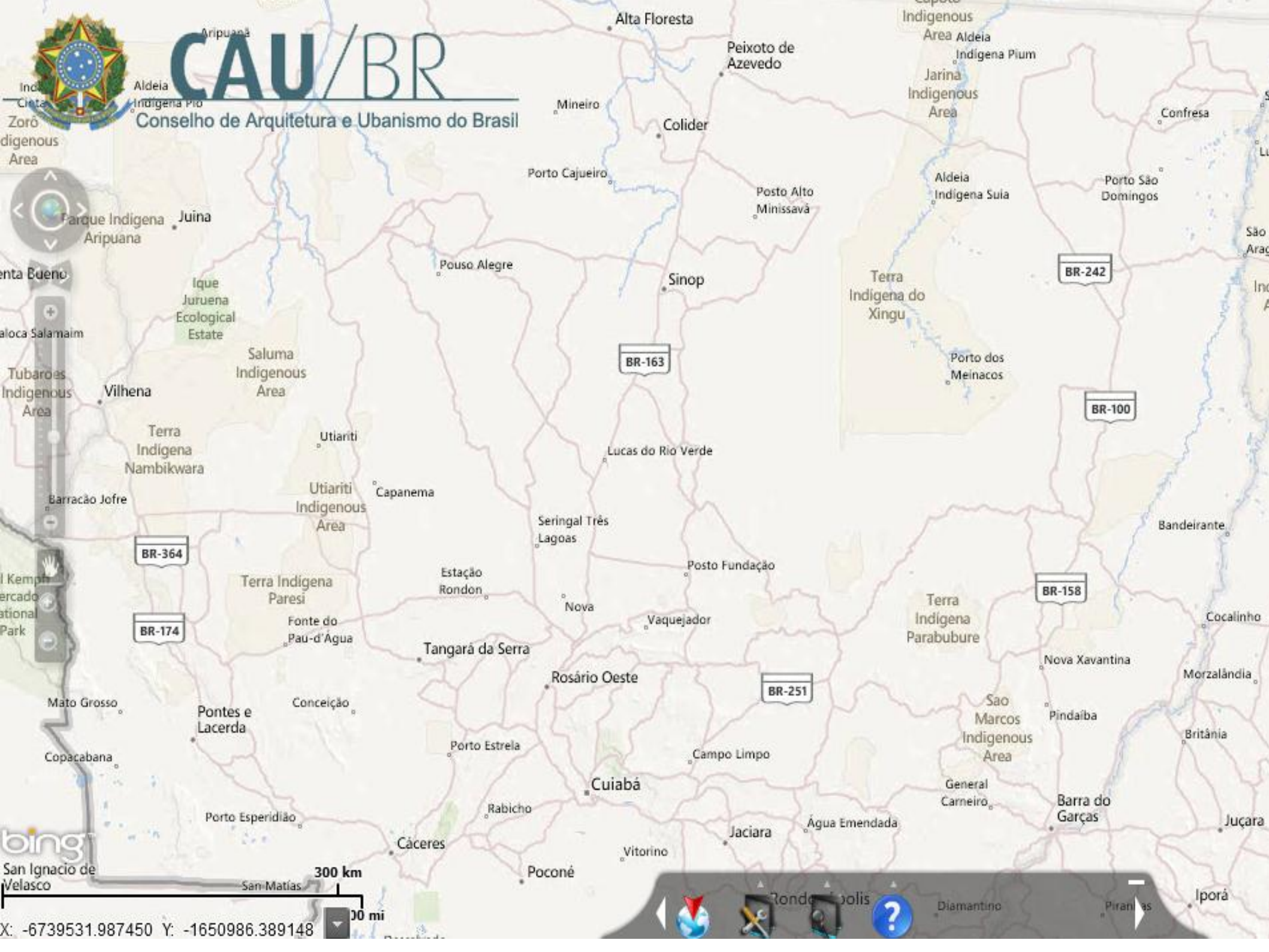

X: -6739531.987450 Y: -1650986.389148

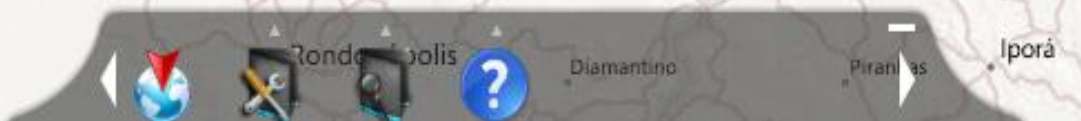

# CAU/BR

Conselho de Arquitetura e Urbanismo do Brasil

40 km 520

20 mi

-5398137.010919 Y: -1774723.412390

# CAU/BR

Comissão de Assessoria e Planejamento do Brasil

40 km

20 mi

X: -5397984.136862 Y: -1794138.417575

# **Termo de Cooperação Técnica a ser firmado com as Prefeituras**

## **Repasse de dados e informações:**

- **Alvarás**
- **Habite-ses**
- **Cadastro ISS das empresas**
- **Múltiplos pisos**
- **Convênio AT**

# Termo de Cooperação Técnica a ser firmado com as Prefeituras

## Exigências

- RRT para todas as atividades de arquitetos
- Para emissão de Alvarás de execução de obras, RRT de projeto arquitetônico.

## No ato da emissão de habite-se:

- Exigir baixa do RRT de execução da obra;
- Exigir do autor do projeto emissão de atestado declarando conformidade da obra executada com o projeto, baseado no Código Civil e na Lei 12.378/2010 que resguardam o projeto proibindo sua modificação.

# CAU/BR

Conselho de Arquitetura e Urbanismo do Brasil

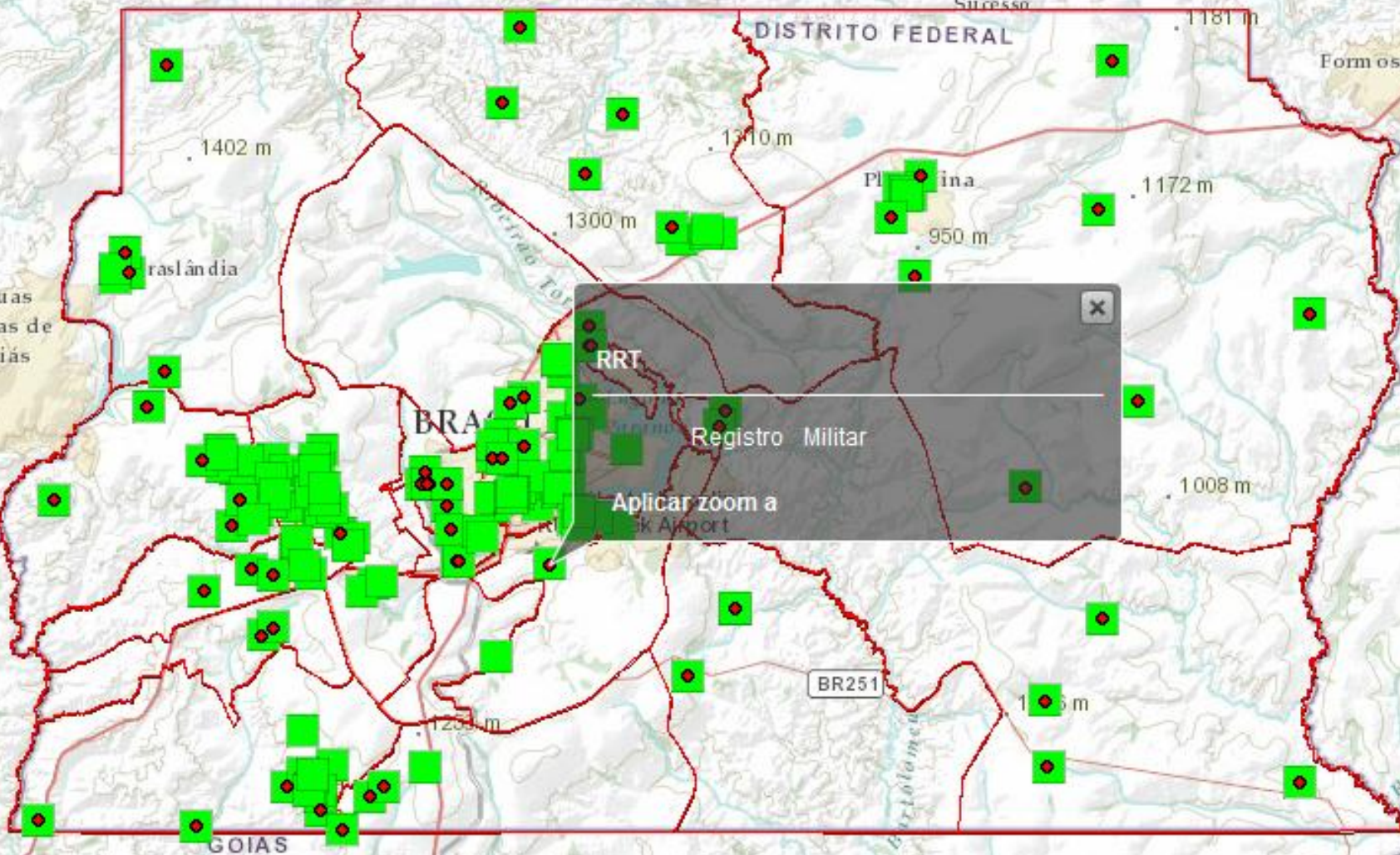

✕

RRT

---

Registro Militar

Aplicar zoom a ... k Airport

40 km

20 mi

X: -5372148.421302 Y: -1831133.93265

# CAU/BR

Conselho de Arquitetura e Urbanismo do Brasil

rotas

BR

Rotas

Escolha o serviço:

Google Service

Digite o endereço, então tecla Enter.

Endereço 1: DF-205 - Sobradinho, Brasília - DF, 73

Endereço 2: DF-205 - Planaltina, Brasília - DF, Bras

Endereço 3: DF-230 - Planaltina, Brasília - DF, Bras

Endereço 4: Quadra 7 Conjunto C, 1 - Paranoá, Bra

Endereço 5: DF-463 - São Sebastião, Brasília - DF,

Endereço 6: Av. Santos Dumont - Santa Maria, Bras

Endereço 7: Quadra Qn - Riacho Fundo, Brasília - [

Endereço 8: Estr. Epaa - Brasília, DF, Brasil

Adicionar parada

Ver Resultado

Limpar

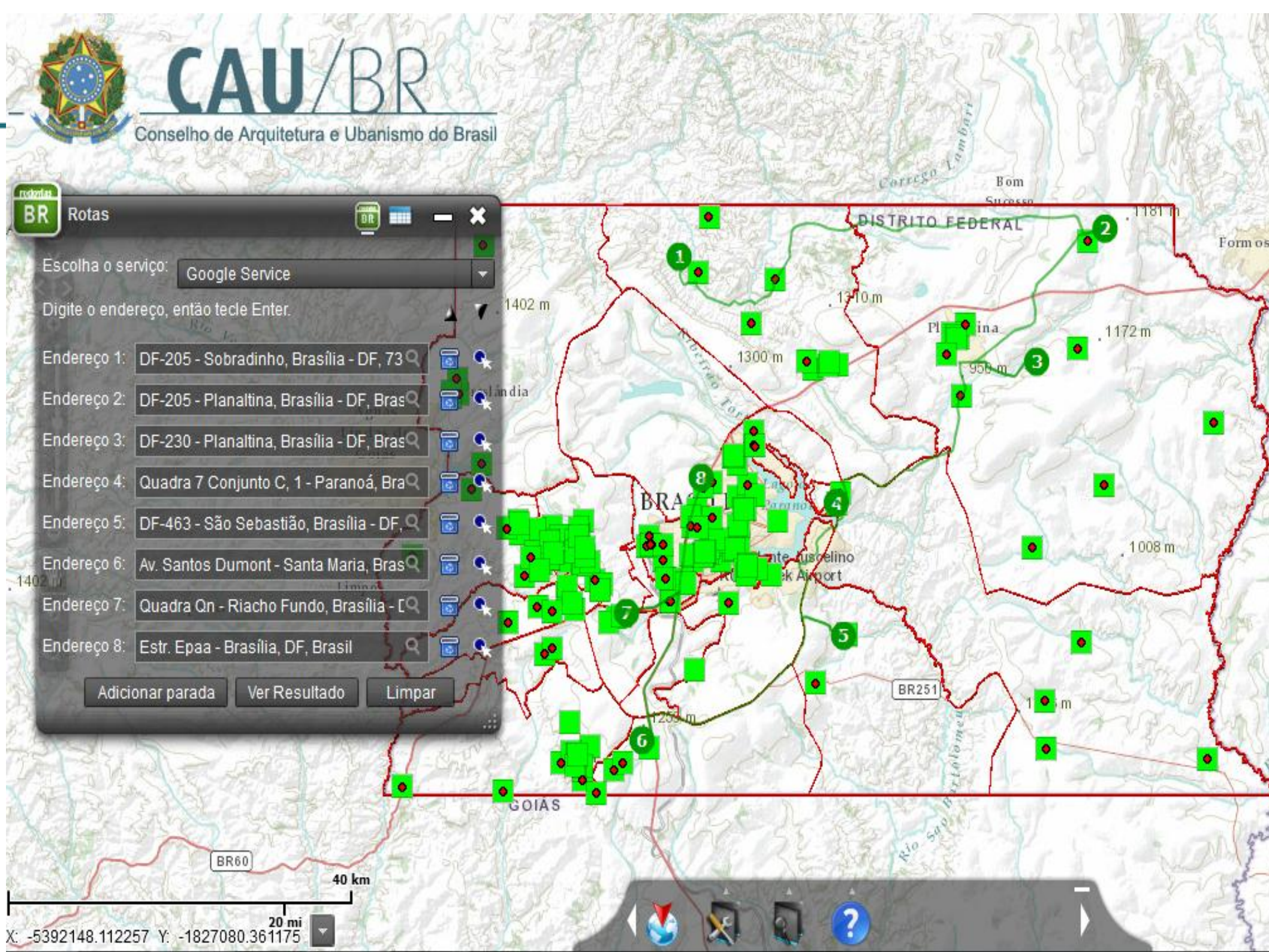

X: -5392148.112257 Y: -1827080.361175

# CAU/BR

Conselho de Arquitetura e Urbanismo do Brasil

 Rotas  

Rota Google

Distância total: 235,98 Km

Tempo total: 247 min. 10 s.

Google

1. Seguir sul em frente DF-205 (12,8 km, 15 min.)
2. Permanecer à esquerda na bifurcação e continuar em
3. Curvar ligeiramente à esquerda em direção a DF-205
4. Virar à esquerda para continuar na DF-205 (2,6 km, 3
5. Seguir oeste em frente DF-205 (2,6 km, 2 min.)
6. Continue até DF-405 (8,5 km, 7 min.)
7. Virar à direita em direção a BR-020 (0,4 km, 1 min.)
8. Seguir pela 1.ª à esquerda em direção a DF-345 (11,2
9. Virar à direita em direção a Condomínio Arapoanga (41

 Ver Construtor de rotas km

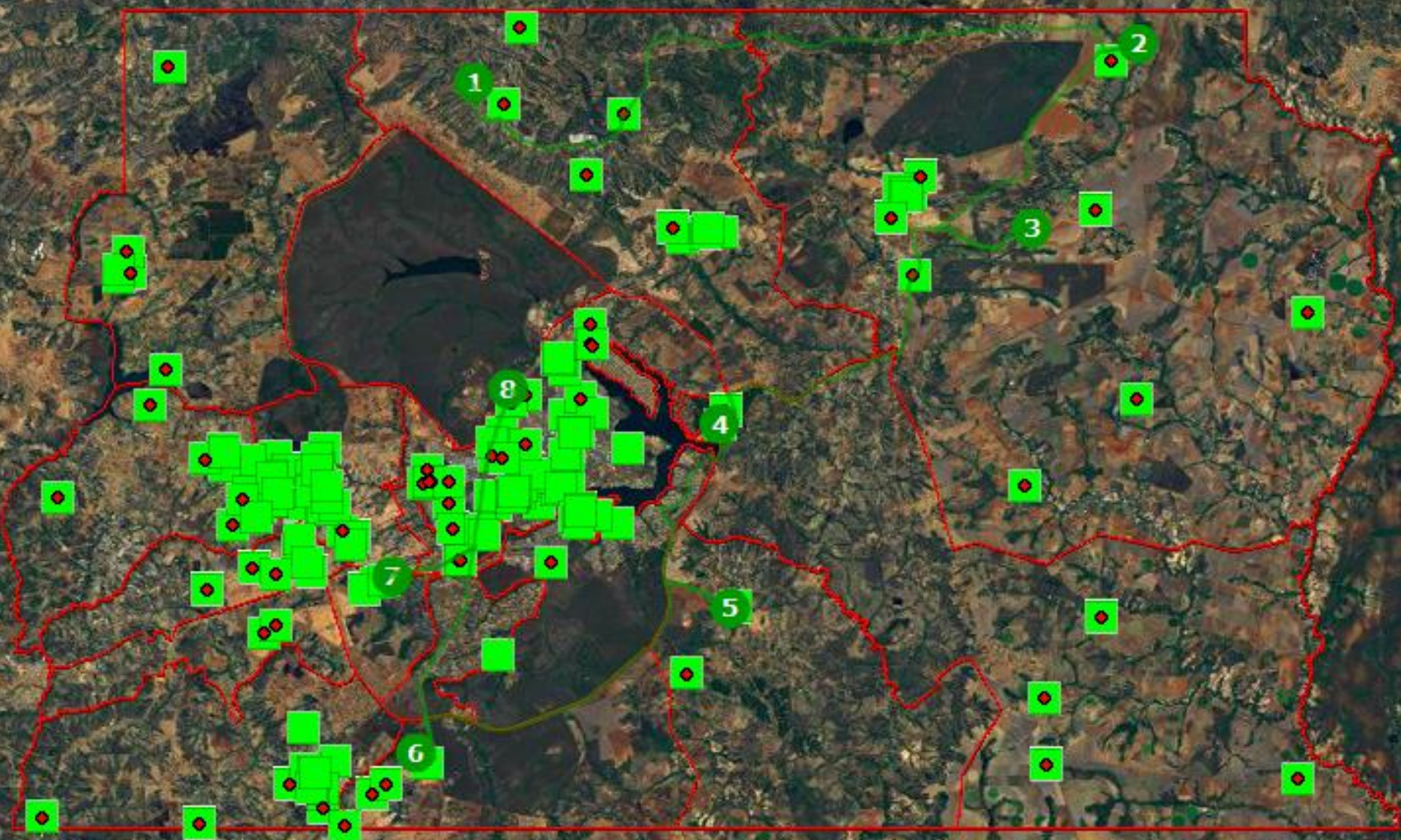

40 km

20 mi

-1782899.758826

# CAU/BR

Conselho de Arquitetura e Urbanismo do Brasil

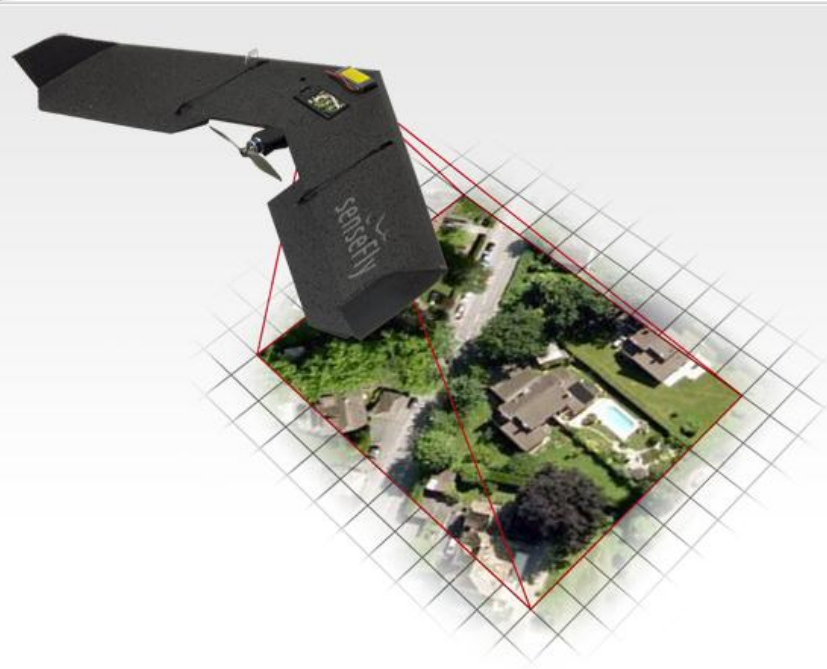

40 km  
20 mi  
-5396734.333954 Y: -1827233.235232

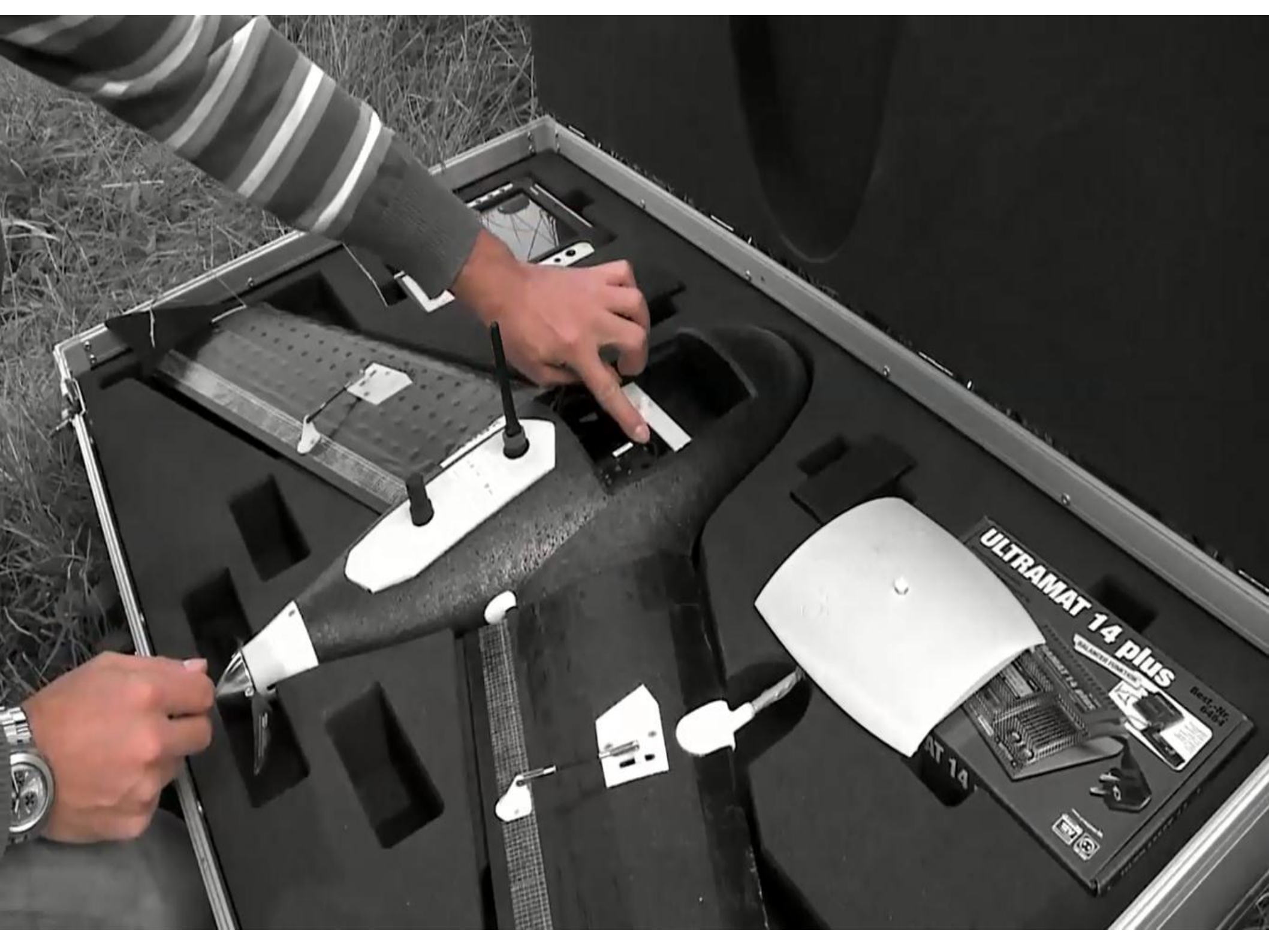

## Controle de campo

# VANTs

**Santos Lab  
Fornecedores  
do Carcará para  
a Marinha  
Brasileira**

**Capitão de Mar e Guerra Roberto Sbraggio**

## **Dia 3 de Julho reunião em Brasília**

### **Definição de Interoperabilidade entre as tecnologias e protocolos de comunicação**

- **Fornecedor da Base Geográfica**
- **Fornecedor dos Softwares e Sistema Geo**
- **Fornecedor VANTs**
- **Fornecedor RFID**
- **Fornecedor Sistema Corporativo**
- **Fornecedor Sistema de ERP**

# Planejamento

O planejamento de adoção de novas tecnologias, permitindo conhecer as configurações aplicáveis processos mais adequados e estabelecer expectativas realistas de benefícios a serem gerados.

## Mapeamento

Levantar o cenário, requisitos de negócio, processos e necessidades do cliente para entender onde e porque aplicar novas tecnologias

## Proposição de tecnologias

Propor adoção de tecnologias baseadas em experiência dos consultores e benchmarking no segmento de atuação ou por similaridade. Estabelecer métricas de avaliação de ROI

## POC

Prova de Conceito – aplicação real e prática das tecnologias propostas de modo a validar o funcionamento e expectativas, bem como gerar adesão aos projetos de adoção

## Projeto Piloto

Desenvolvimento de um primeiro projeto com resultados reais e estabelecendo o primeiro contato do Cliente com as novas tecnologias. Tipicamente, Projetos-piloto têm duração de 6 a 12 meses

## Generalização

Projetos sequenciados promovendo a adoção progressiva das novas tecnologias e consequentes benefícios.

## **GED – Passivo CREAs**

- Enviadas orientações aos CAU/UF para contratação de serviços
- Indicação de Ata de Registro de Preços
- Criado passo a passo para recebimento documental
- Equipe da Gerência Técnica definida para garantia de implantação padronizada
- Criação do Modelo de endereçamento

## CALL CENTER

## DEMONSTRATIVO REGISTRO

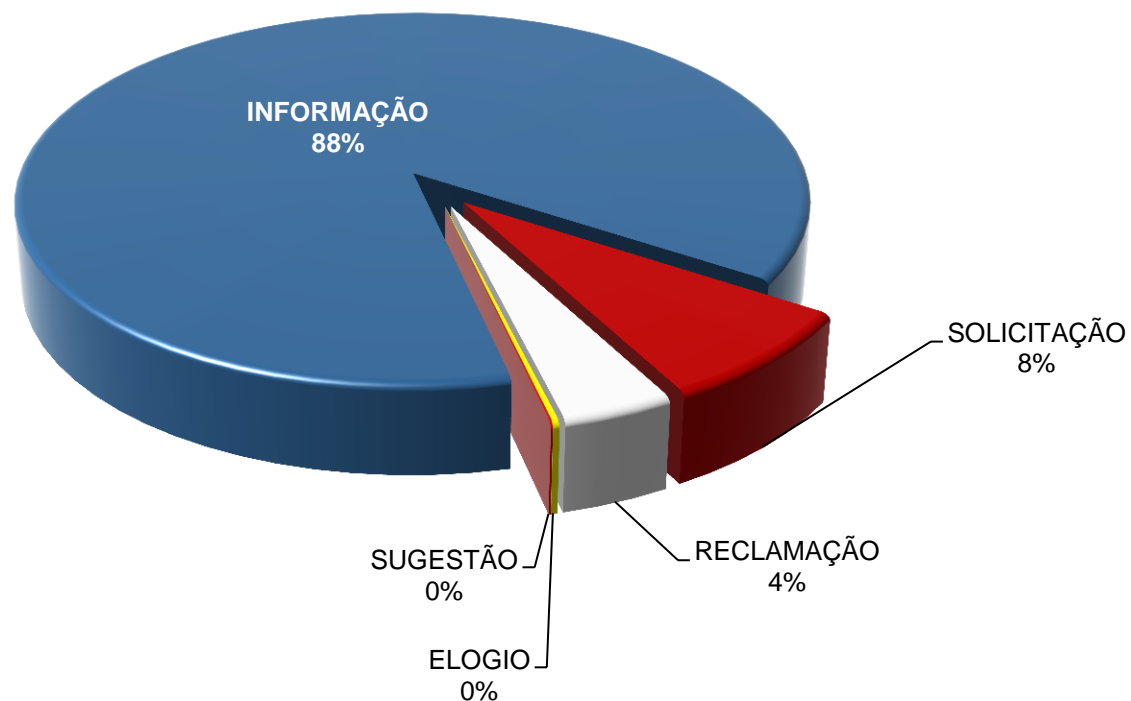

## TIPO DE REGISTRO

### Percentual

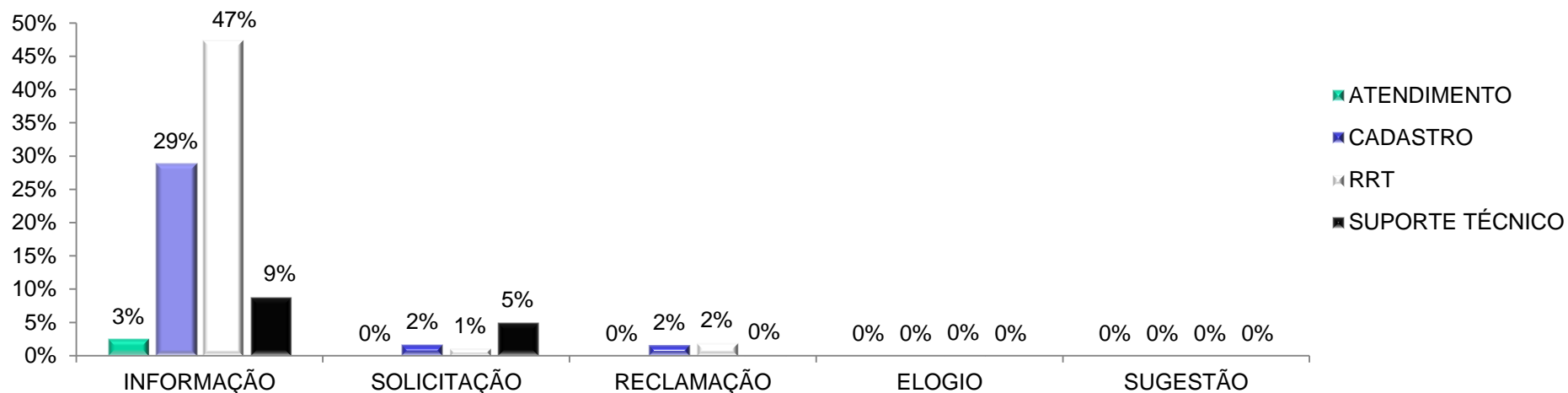

### Quantidade

GRUPO CADASTRO DE OCORRÊNCIA	ATENDIMENTO	CADASTRO	RRT	SUPORTE TÉCNICO	TOTAL GERAL
INFORMAÇÃO	400	4535	7436	1374	13745
SOLICITAÇÃO	2	275	187	789	1253
RECLAMAÇÃO	8	262	319	37	626
ELOGIO	5	7	16	8	36
SUGESTÃO	0	1	8	2	11
<b>TOTAL GERAL</b>	<b>415</b>	<b>5080</b>	<b>7966</b>	<b>2210</b>	<b>15671</b>

# GRUPO DE CADASTRO DE OCORRÊNCIA

GRUPO	QUANTIDADE
<b>RRT/ART</b>	<b>7972</b>
PREENCHIMENTO	5328
PAGAMENTO RRT	1096
BAIXA	470
CARGO E FUNÇÃO	313
ART PARA CADASTRO	313
CAT	296
ATRIBUIÇÕES	156
<b>CADASTRO</b>	<b>5013</b>
REGISTRO PROFISSIONAL	2977
REGISTRO EMPRESA	1410
ANUIDADE	626
<b>SUPORTE TÉCNICO</b>	<b>2193</b>
SENHA	1723
VISULIZAÇÃO DO CADASTRO	470
<b>ATENDIMENTO</b>	<b>493</b>
AGILIDADE NA SOLUÇÃO	312
POSTURA NO ATENDIMENTO	75
RETORNO NÃO EFETUADO	57
DEMORA NA SOLUÇÃO	49
<b>TOTAL GERAL</b>	<b>15671</b>

## GRUPO DE CADASTRO DE OCORRÊNCIA – % GERAL DE LIGAÇÕES

REGISTRO	QUANTIDADE	PERCENTUAL
PREENCHIMENTO	5368	34%
REGISTRO PROFISSIONAL	2977	19%
SENHA	1723	11%
REGISTRO EMPRESA	1423	9%
PAGAMENTO RRT	1096	7%
ANUIDADE	626	4%
VISULIZAÇÃO DO CADASTRO	470	3%
BAIXA	465	3%
CARGO E FUNÇÃO	313	2%
ART PARA CADASTRO	305	2%
AGILIDADE NA SOLUÇÃO	300	2%
CAT	296	2%
ATRIBUIÇÕES	156	1%
POSTURA NO ATENDIMENTO	60	0%
RETORNO NÃO EFETUADO	58	0%
DEMORA NA SOLUÇÃO	22	0%
RETORNO NÃO EFETUADO	13	0%
<b>TOTAL GERAL</b>	<b>15671</b>	<b>100%</b>

## **PRINCIPAIS DEMANDAS**

- **RRT preenchimento, abrange 34%**
- **Registro de profissional (profissional e empresa):  
impacto em 28% das ocorrências**
- **RRT retificador: não permitia correções.**